EMPLOYED PERSONS IN TEL-AVIV-YAFO (THOUSANDS)

מועסקים בתל-אביב-יפו (אלפים)

9.1

(2014-1965)

מספר המועסקים בת"א-יפו כ-% מישראל NUMBER OF EMPLOYED PERSONS IN T.A.-YAFO AS % OF ISRAEL	EMPLOYED PERSONS IN T.A.-YAFO — PERCENT — אחוזים אינם תושבי ת"א-יפו NOT T.A.-YAFO INHABITANTS	תושבי ת"א-יפו T.A.-YAFO INHABITANTS	סה"כ TOTAL	מועסקים בת"א-יפו — THOUSANDS — אלפים אינם תושבי ת"א-יפו NOT T.A.-YAFO INHABITANTS	תושבי ת"א-יפו T.A.-YAFO INHABITANTS	סה"כ TOTAL	שנה YEAR
25.0	38.6	61.4	100	85.2	135.5	220.6	**1965**
24.6	46.1	53.9	100	109.3	127.8	237.1	**1970**
22.0	54.5	45.5	100	133.2	111.2	244.4	**1975**
18.6	59.4	40.6	100	138.4	94.5	232.9	**1980**
18.4	62.4	37.6	100	156.9	94.4	251.3	[1]**1985**
17.9	63.9	36.1	100	170.1	96.2	266.3	**1990**
16.7	63.8	36.2	100	209.5	119.1	328.6	**1995**
15.2	65.5	34.5	100	220.8	116.1	336.9	**2000**
13.5	62.4	37.6	100	210.8	127.0	337.8	**2005**
13.7	63.2	36.8	100	222.6	129.7	352.3	**2006**
13.7	62.9	37.1	100	230.2	136.0	366.2	**2007**
13.5	62.9	37.1	100	235.7	138.8	374.5	**2008**
13.3	63.8	36.2	100	237.2	134.5	371.7	**2009**
13.5	63.9	36.1	100	254.2	143.6	397.8	**2010**
13.0	65.7	34.3	100	257.7	134.5	392.2	**2011**
[4]11.7	64.2	35.8	100	253.2	141.3	[3]394.5	[2]**2012**
11.2	63.9	36.1	100	247.9	139.8	387.7	**2013**
11.5	62.8	37.2	100	255.8	151.5	407.2	**2014**

1. UP TO 1985 THE NUMBER OF EMPLOYED PERSONS REFERS TO AGED 14+. IN ALL OTHER YEARS THE DATA REFERS TO AGED 15+.
2. AS OF 2012, DATA REFERS TO THE ENTIRE LABOUR FORCE (ENCLUDING COMPULSARY OR PERMANENT MILITARY SERVICE) AND IS BASED ON MONTHLY LABOUR FORCE SURVEY. IN PREVIOUS YEARS THE DATA REFERED TO CIVIL WORK FORCE, THEREFORE DATA FROM 2012 ONWARDS IS NOT COMPARABLE WITH DATA OF PREVIOUS YEARS.
3. AS OF 2012, DATA OF THE TOTAL EMPLOYED EXCLUDES PERSONS LIVING IN INSTITUTIONS (PERMANENT SAMPLES).
4. AS OF 2012, THE NUMBER OF EMPLOYED PERSONS IN T.A.-YAFO DOESN'T INCLUDE THE SOLDIERS THAT SERVE IN THE CITY BUT DON'T RESIDE THERE.

1. עד 1985 מספר המועסקים מתייחס לגילאי 14 ומעלה. ביתר השנים הנתונים מתייחסים לגילאי 15 ומעלה.
2. החל בשנת 2012 הנתונים מתייחסים לכלל כוח העבודה (כולל שירות צבאי חובה או קבע) ומבוססים על סקר כוח אדם חודשי. בשנים קודמות הנתונים התייחסו לכוח עבודה אזרחי, ולכן לא ניתן להשוות את הנתונים משנת 2012 ואילך לנתוני שנים קודמות. ראה הסבר במקורות והגדרות.
3. החל בשנת 2012, נתוני הסה"כ אינם כוללים את הגרים במוסדות (מדגמים קבועים).
4. החל בשנת 2012, מספר המועסקים בת"א-יפו אינו כולל את החיילים המשרתים בעיר אשר אינם מתגוררים בה.

EMPLOYED PERSONS IN T.A.- YAFO, BY PLACE OF RESIDENCE (THOUSANDS)

9.2

מועסקים בת"א-יפו, לפי יישוב מגורים (אלפים)

(2014-2005)

PLACE OF RESIDENCE	2014	[1]2013	2010	2005	יישוב מגורים
TOTAL	407.2	387.7	397.8	337.8	סה"כ
METROPOLITAN AREA OF T.A.	378.3	[2]361.2	365.6	310.2	מטרופולין תל-אביב
CORE - T.A. - YAFO	151.5	139.8	143.6	127.0	גלעין - ת"א-יפו
INNER RING - TOTAL	112.0	105.9	109.6	92.7	טבעת פנימית-סה"כ
BENE BERAQ	4.9	4.5	4.1	4.4	בני ברק
BAT YAM	20.1	17.6	22.5	20.2	בת ים
GIVATAYIM	11.0	11.2	9.4	8.6	גבעתיים
HERZELIYYA	10.1	9.7	9.5	7.4	הרצליה
HOLON	28.2	26.8	25.8	22.1	חולון
RAMAT GAN	24.1	22.1	22.9	18.6	רמת גן
RAMAT HASHARON	5.1	5.9	5.4	4.1	רמת השרון
OTHER SETTLEMENTS	8.5	8.1	10.0	7.3	יתר היישובים
MIDDLE ZONE - TOTAL	69.9	73.3	73.3	63.1	טבעת תיכונה-סה"כ
KEFAR SAVA	6.0	5.5	5.0	4.9	כפר סבא
PETAH TIQWA	14.3	14.2	13.7	8.9	פתח תקוה
RISHON LEZIYYON	21.1	21.1	21.8	19.7	ראשון לציון
RAANANA	4.8	5.5	4.8	6.1	רעננה
OTHER SETTLEMENTS	23.7	27.0	28.0	23.5	יתר היישובים
OUTER ZONE - TOTAL	45.0	[2]42.2	39.2	27.4	טבעת חיצונית-סה"כ
THEREOF: NETANYA	7.7	7.5	7.6	4.5	מזה: נתניה
OUTSIDE THE METROPOLITAN AREA OF T.A.	28.9	26.5	32.1	27.7	מחוץ למטרופולין ת"א

1. DATA FROM 2012 ONWARDS IS NOT COMPARABLE TO DATA OF PREVIOUS YEARS. IN ADDITION, FROM 2012 ONWARDS, DATA OF THE METROPOLITAN AREA EXCLUDES PERSONS LIVING IN INSTITUTIONS (PERMANENT SAMPLES).

2. IN THE OUTER ZONE NEW SETTLEMENTS WERE ADDED IN 2013, THEREFORE COMPARISON TO THE PAST IS NOT POSSIBLE.

1. לא ניתן להשוות את הנתונים משנת 2012 ואילך לנתוני שנים קודמות. ראה הסבר במקורות והגדרות. כמו כן, החל בשנת 2012 נתוני המטרופולין אינם כוללים את הגרים במוסדות (מדגמים קבועים).

2. בטבעת החיצונית התווספו יישובים בשנת 2013, ולכן לא ניתן להשוות לעבר.

EMPLOYED PERSONS IN T.A.-YAFO, BY PLACE OF RESIDENCE (PERCENTAGE)

9.3

מועסקים בת"א-יפו, לפי יישוב מגורים (אחוזים)

(2014-2005)

PLACE OF RESIDENCE	2014	[1]2013	2010	2005	יישוב מגורים
TOTAL	100	100	100	100	סה"כ
METROPOLITAN AREA OF T.A.	92.9	[2]93.1	91.9	91.8	מטרופולין תל-אביב
CORE- T.A.-YAFO	37.2	36.0	36.1	37.6	גלעין - ת"א-יפו
INNER ZONE - TOTAL	27.5	27.3	27.6	27.4	טבעת פנימית-סה"כ
BENE BERAQ	1.2	1.2	1.0	1.3	בני ברק
BAT YAM	4.9	4.5	5.7	6.0	בת ים
GIVATAYIM	2.7	2.9	2.4	2.5	גבעתיים
HERZELIYYA	2.5	2.5	2.4	2.2	הרצליה
HOLON	6.9	6.9	6.5	6.5	חולון
RAMAT GAN	5.9	5.7	5.8	5.5	רמת גן
RAMAT HASHARON	1.3	1.5	1.4	1.2	רמת השרון
OTHER SETTLEMENTS	2.1	2.1	2.5	2.2	יתר הישובים
MIDDLE ZONE - TOTAL	17.2	18.9	18.4	18.7	טבעת תיכונה-סה"כ
KEFAR SAVA	1.5	1.4	1.3	1.5	כפר סבא
PETAH TIQWA	3.5	3.7	3.4	2.6	פתח תקווה
RISHON LEZIYYON	5.2	5.4	5.5	5.8	ראשון לציון
RAANANA	1.2	1.4	1.2	1.8	רעננה
OTHER SETTLEMENTS	5.8	7.0	7.0	7.0	יתר היישובים
OUTER RING - TOTAL	11.0	[2]10.9	9.9	8.1	טבעת חיצונית-סה"כ
THEREOF: NETANYA	1.9	1.9	1.9	1.3	מזה: נתניה
OUTSIDE THE METROPOLITAN AREA OF T.A.	7.1	6.8	8.1	8.2	מחוץ למטרופולין ת"א

1. DATA FROM 2012 ONWARDS IS NOT COMPARABLE TO DATA OF PREVIOUS YEARS. IN ADDITION, FROM 2012 ONWARDS, DATA OF THE METROPOLITAN AREA EXCLUDES PERSONS LIVING IN INSTITUTIONS (PERMANENT SAMPLES).

2. IN THE OUTER ZONE NEW SETTLEMENTS WERE ADDED IN 2013, THEREFORE COMPARISON TO THE PAST IS NOT POSSIBLE.

1. לא ניתן להשוות את הנתונים משנת 2012 ואילך לנתוני שנים קודמות. ראה הסבר במקורות והגדרות. כמו כן, החל בשנת 2012 נתוני המטרופולין אינם כוללים את הגרים במוסדות (מדגמים קבועים).

2. בטבעת החיצונית התווספו יישובים בשנת 2013, ולכן לא ניתן להשוות לעבר.

מועסקים בשלוש הערים הגדולות, לפי יישוב מגורים
(2014)
Employed Persons In The Three Big Cities, by Locality of Residence

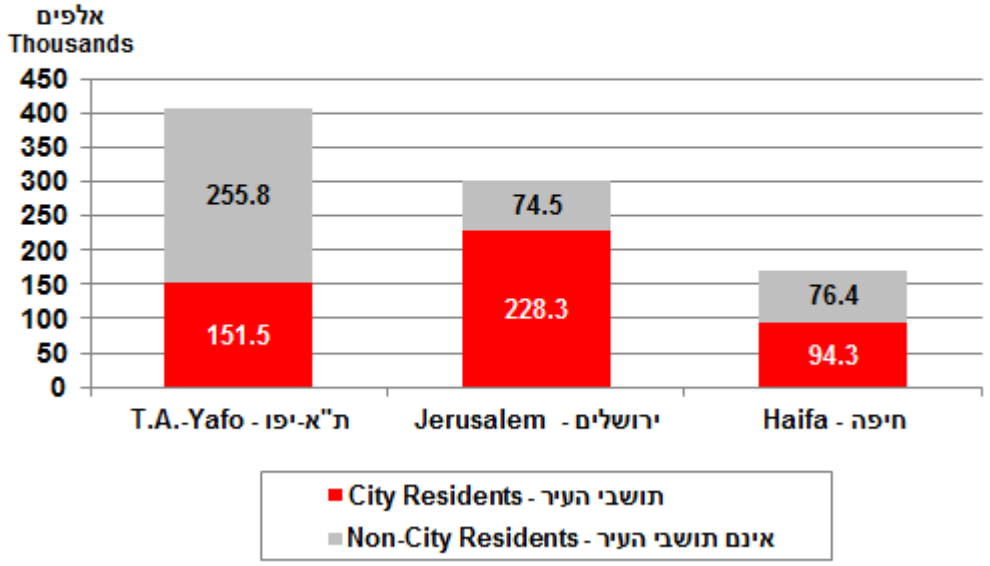

התפלגות המועסקים בשלוש הערים הגדולות, לפי יישוב מגורים
(2014)
Distribution of Employed Persons In The Three Big Cities, by Locality of Residence

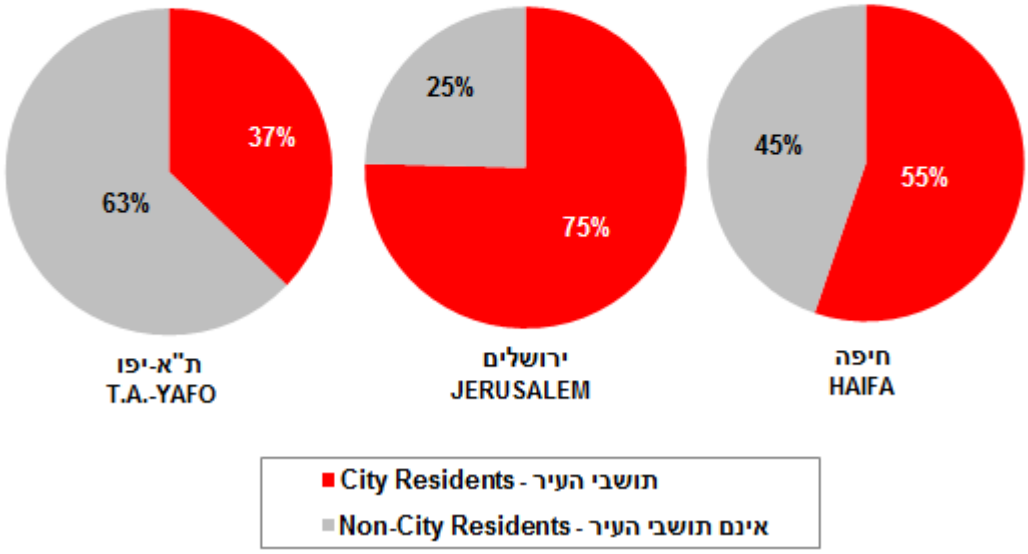

אחוז המועסקים בתל-אביב-יפו, לפי מין ושנה
(2014-1961)
Percent Employed in T.A.-Yafo, by Sex & Year

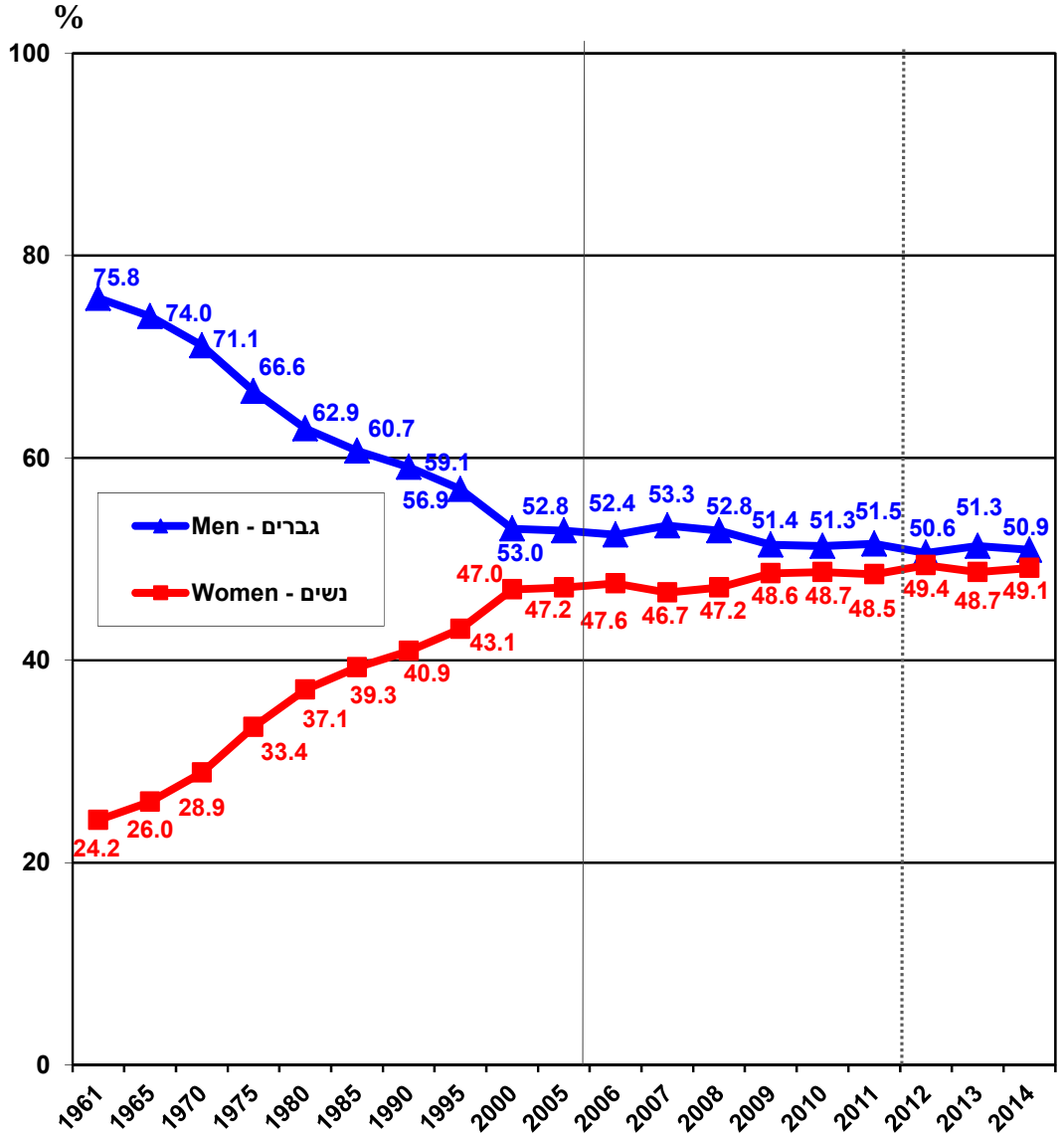

הערות: 1. עד 1985 הנתונים מתייחסים לגילאי 14+, ביתר השנים הנתונים מתייחסים לגילאי 15+.
2. לא ניתן להשוות את הנתונים משנת 2012 ואילך לנתוני שנים קודמות עקב מעבר לסקר כוח אדם חודשי ומעבר מתכונות כוח עבודה אזרחי לכוח עבודה כללי.

Notes: 1. Up to 1985 the data refers to aged 14+, in all other years the data refers to aged 15+.
2. Comparison of 2012 data to data of previous years is not possible, due to the transition to monthly labour force survey and the transition from civilian labour force to entire labour force.

EMPLOYED PERSONS IN T.A.-YAFO, BY ECONOMIC BRANCH

9.4

מועסקים בת"א-יפו, לפי ענף כלכלי

(2014-2012)

ECONOMIC BRANCH	2014	2013	2012	ענף כלכלי
ABSOLUTE NUMBERS THOUSANDS)				מספרים מוחלטים (אלפים)
TOTAL	407.3	387.8	394.7	סה"כ
MANUFACTURING, MINING AND QUARRYING	15.0	16.5	20.6	תעשייה, כרייה וחציבה
CONSTRUCTION	12.4	11.7	12.3	בינוי
WHOLESALE & RETAIL TRADE, REPAIR OF MOTORVEHICLES	40.8	39.7	42.3	מסחר סיטוני וקמעוני ותיקון כלי רכב מנועיים
TRANSPORTATION, STORAGE, POSTAL & COURIER ACTIVITIES	13.8	13.8	13.7	שירותי תחבורה, אחסנה, דואר ובלדרות
ACCOMMODATION & FOOD SERVICE ACTIVITIES	27.6	25.5	26.2	שירותי אירוח ואוכל
INFORMATION & COMMUNICATIONS	38.3	34.8	32.2	מידע ותקשורת
FINANCIAL & INSURANCE ACTIVITIES	40.5	38.5	38.9	שירותים פיננסיים ושירותי ביטוח
REAL ESTATE ACTIVITIES	7.6	6.9	5.9	פעילויות בנדל"ן
PROFESSIONAL, SCIENTIFIC & TECHNICAL ACTIVITIES	57.6	54.7	58.0	שירותים מקצועיים, מדעיים וטכניים
ADMINISTRATIVE & SUPPORT SERVICE ACTIVITIES	18.9	19.0	18.9	שירותי ניהול ותמיכה
LOCAL, PUBLIC & DEFENCE ADMINISTRATION & SOCIAL SECURITY	26.1	27.1	24.5	מינהל מקומי, ציבורי וביטחון וביטוח לאומי
EDUCATION	27.9	26.7	26.4	חינוך
HUMAN HEALTH & SOCIAL WORK ACTIVITIES	36.8	31.1	28.8	שירותי בריאות ושירותי רווחה וסעד
ARTS, ENTERTAINMENT & RECREATION	13.2	11.4	12.1	אמנות, בידור ופנאי
HOUSEHOLDS AS EMPLOYERS & OTHER SERVICE ACTIVITIES	18.6	18.3	19.1	משקי בית כמעסיקים ושירותים אחרים
OTHER & UNKNOWN	12.1	12.1	14.7	אחר ולא ידוע
PERCENTAGE				אחוזים
TOTAL	100	100	100	סה"כ
MANUFACTURING, MINING AND QUARRYING	3.7	4.3	5.2	תעשייה, כרייה וחציבה
CONSTRUCTION	3.0	3.0	3.1	בינוי
WHOLESALE & RETAIL TRADE, REPAIR OF MOTORVEHICLES	10.0	10.2	10.7	מסחר סיטוני וקמעוני ותיקון כלי רכב מנועיים
TRANSPORTATION, STORAGE, POSTAL & COURIER ACTIVITIES	3.4	3.5	3.5	שירותי תחבורה, אחסנה, דואר ובלדרות
ACCOMMODATION & FOOD SERVICE ACTIVITIES	6.8	6.6	6.7	שירותי אירוח ואוכל
INFORMATION & COMMUNICATIONS	9.4	9.0	8.2	מידע ותקשורת
FINANCIAL & INSURANCE ACTIVITIES	9.9	9.9	9.8	שירותים פיננסיים ושירותי ביטוח
REAL ESTATE ACTIVITIES	1.9	1.8	1.5	פעילויות בנדל"ן
PROFESSIONAL, SCIENTIFIC & TECHNICAL ACTIVITIES	14.1	14.1	14.7	שירותים מקצועיים, מדעיים וטכניים
ADMINISTRATIVE & SUPPORT SERVICE ACTIVITIES	4.6	4.9	4.8	שירותי ניהול ותמיכה
LOCAL, PUBLIC & DEFENCE ADMINISTRATION & SOCIAL SECURITY	6.4	7.0	6.2	מינהל מקומי, ציבורי וביטחון וביטוח לאומי
EDUCATION	6.8	6.9	6.7	חינוך
HUMAN HEALTH & SOCIAL WORK ACTIVITIES	9.0	8.0	7.3	שירותי בריאות ושירותי רווחה וסעד
ARTS, ENTERTAINMENT & RECREATION	3.2	2.9	3.1	אמנות, בידור ופנאי
HOUSEHOLDS AS EMPLOYERS & OTHER SERVICE ACTIVITIES	4.6	4.7	4.8	משקי בית כמעסיקים ושירותים אחרים
OTHER & UNKNOWN	3.0	3.1	3.7	אחר ולא ידוע

EMPLOYED PERSONS IN T.A.-YAFO AS PERCENTAGE OF EMPLOYED IN ISRAEL, BY ECONOMIC BRANCH

9.5

מועסקים בת"א-יפו כאחוז מהמועסקים בישראל, לפי ענף כלכלי

(2014-2012)

ECONOMIC BRANCH	2014	2013	2012	ענף כלכלי
TOTAL	**11.5**	**11.2**	**11.7**	**סה"כ**
MANUFACTURING, MINING AND QUARRYING	3.6	4.0	5.1	תעשייה, כרייה וחציבה
CONSTRUCTION	7.2	7.0	8.0	בינוי
WHOLESALE & RETAIL TRADE, REPAIR OF MOTORVEHICLES	10.0	9.9	10.6	מסחר סיטוני וקמעוני ותיקון כלי רכב מנועיים
TRANSPORTATION, STORAGE, POSTAL & COURIER ACTIVITIES	9.4	9.4	9.8	שירותי תחבורה, אחסנה, דואר ובלדרות
ACCOMMODATION & FOOD SERVICE ACTIVITIES	18.1	17.0	18.1	שירותי אירוח ואוכל
INFORMATION & COMMUNICATIONS	22.1	21.0	19.9	מידע ותקשורת
FINANCIAL & INSURANCE ACTIVITIES	32.4	32.5	34.2	שירותים פיננסיים ושירותי ביטוח
REAL ESTATE ACTIVITIES	26.1	24.4	24.1	פעילויות בנדל"ן
PROFESSIONAL, SCIENTIFIC & TECHNICAL ACTIVITIES	22.8	23.1	26.0	שירותים מקצועיים, מדעיים וטכניים
ADMINISTRATIVE & SUPPORT SERVICE ACTIVITIES	13.0	12.9	13.4	שירותי ניהול ותמיכה
LOCAL, PUBLIC & DEFENCE ADMINISTRATION & SOCIAL SECURITY	7.1	7.5	6.8	מינהל מקומי, ציבורי וביטחון וביטוח לאומי
EDUCATION	6.4	6.5	6.6	חינוך
HUMAN HEALTH & SOCIAL WORK ACTIVITIES	9.8	8.8	8.5	שירותי בריאות ושירותי רווחה וסעד
ARTS, ENTERTAINMENT & RECREATION	19.7	18.6	18.6	אמנות, בידור ופנאי
HOUSEHOLDS AS EMPLOYERS & OTHER SERVICE ACTIVITIES	12.1	11.9	13.0	משקי בית כמעסיקים ושירותים אחרים
OTHER & UNKNOWN	9.2	9.3	10.5	אחר ולא ידוע

EMPLOYED PERSONS IN ISRAEL & IN THE THREE BIG CITIES, BY ECONOMIC BRANCH

9.6

מועסקים בישראל ובשלוש הערים הגדולות, לפי ענף כלכלי

(2014)

ECONOMIC BRANCH	חיפה HAIFA	ירו-שלים JERUS-ALEM	ת"א-יפו T.A.-YAFO	ישראל ISRAEL	ענף כלכלי
ABSOLUTE NUMBERS (THOUSANDS)					**מספרים מוחלטים (אלפים)**
TOTAL	170.8	302.8	407.3	3,555.8	סה"כ
PERCENTAGE					**אחוזים**
TOTAL	100	100	100	100	סה"כ
MANUFACTURING, MINING AND QUARRYING	12.1	6.2	3.7	11.8	תעשייה, כרייה וחציבה
CONSTRUCTION	3.3	4.3	3.0	4.9	בינוי
WHOLESALE AND RETAIL TRADE AND REPAIR OF MOTOR VEHICLES	11.2	10.7	10.0	11.4	מסחר סיטוני וקמעוני ותיקון כלי רכב מנועיים
TRANSPORTATION, STORAGE, POSTAL AND COURIER ACTIVITIES	5.9	4.7	3.4	4.1	שירותי תחבורה, אחסנה, דואר ובלדרות
ACCOMMODATION AND FOOD SERVICE ACTIVITIES	3.6	5.6	6.8	4.3	שירותי אירוח ואוכל
INFORMATION AND COMMUNICATIONS	4.8	4.0	9.4	4.9	מידע ותקשורת
FINANCIAL AND INSURANCE ACTIVITIES	3.2	2.0	9.9	3.5	שירותים פיננסיים ושירותי ביטוח
REALESTATE ACTIVITIES	0.7	0.6	1.9	0.8	פעילויות בנדל"ן
PROFESSIONAL, SCIENTIFIC AND TECHNICAL ACTIVITIES	8.9	5.7	14.1	7.1	שירותים מקצועיים, מדעיים וטכניים
ADMINISTRATIVE AND SUPPORT SERVICE ACTIVITIES	4.5	4.9	4.6	4.1	שירותי ניהול ותמיכה
LOCAL, PUBLIC AND DEFENSE ADMINISTRATION AND SOCIAL SECURITY	5.8	10.1	6.4	10.3	מינהל מקומי, ציבורי וביטחון וביטוח לאומי
EDUCATION	11.2	17.1	6.8	12.2	חינוך
HUMAN HEALTH AND SOCIAL WORK ACTIVITIES	14.2	13.2	9.0	10.6	שירותי בריאות ושירותי רווחה וסעד
ARTS, ENTERTAINMENT AND RECREATION	1.3	2.5	3.2	1.9	אמנות, בידור ופנאי
HOUSEHOLDS AS EMPLOYERS & OTHER SERVICE ACTIVITIES	4.7	5.5	4.6	4.3	משקי בית כמעסיקים ושירותים אחרים
OTHER & UNKNOWN	4.4	2.9	3.0	3.7	אחר ולא ידוע
% OF ISRAEL					**% מישראל**
TOTAL	4.8	8.5	11.5		סה"כ
MANUFACTURING, MINING AND QUARRYING	4.9	4.5	3.6		תעשייה, כרייה וחציבה
CONSTRUCTION	3.3	7.5	7.2		בינוי
WHOLESALE AND RETAIL TRADE AND REPAIR OF MOTOR VEHICLES	4.7	8.0	10.0		מסחר סיטוני וקמעוני ותיקון כלי רכב מנועיים
TRANSPORTATION, STORAGE, POSTAL AND COURIER ACTIVITIES	6.8	9.6	9.4		שירותי תחבורה, אחסנה, דואר ובלדרות
ACCOMMODATION AND FOOD SERVICE ACTIVITIES	4.1	11.0	18.1		שירותי אירוח ואוכל
INFORMATION AND COMMUNICATIONS	4.7	6.9	22.1		מידע ותקשורת
FINANCIAL AND INSURANCE ACTIVITIES	4.4	4.9	32.4		שירותים פיננסיים ושירותי ביטוח
REALESTATE ACTIVITIES	4.3	6.8	26.1		פעילויות בנדל"ן
PROFESSIONAL, SCIENTIFIC AND TECHNICAL ACTIVITIES	6.0	6.9	22.8		שירותים מקצועיים, מדעיים וטכניים
ADMINISTRATIVE AND SUPPORT SERVICE ACTIVITIES	5.3	10.1	13.0		שירותי ניהול ותמיכה
LOCAL, PUBLIC AND DEFENSE ADMINISTRATION AND SOCIAL SECURITY	2.7	8.4	7.1		מינהל מקומי, ציבורי וביטחון וביטוח לאומי
EDUCATION	4.4	11.9	6.4		חינוך
HUMAN HEALTH AND SOCIAL WORK ACTIVITIES	6.4	10.6	9.8		שירותי בריאות ושירותי רווחה וסעד
ARTS, ENTERTAINMENT AND RECREATION	3.4	11.2	19.7		אמנות, בידור ופנאי
HOUSEHOLDS AS EMPLOYERS & OTHER SERVICE ACTIVITIES	5.2	10.9	12.1		משקי בית כמעסיקים ושירותים אחרים
OTHER & UNKNOWN	5.7	6.7	9.2		אחר ולא ידוע

מועסקים בת"א-יפו ובישראל, לפי ענפים כלכליים נבחרים-אחוזים (2014)
Employed Persons in T.A.-Yafo and Israel, by Selected Economic Branches - Percentage

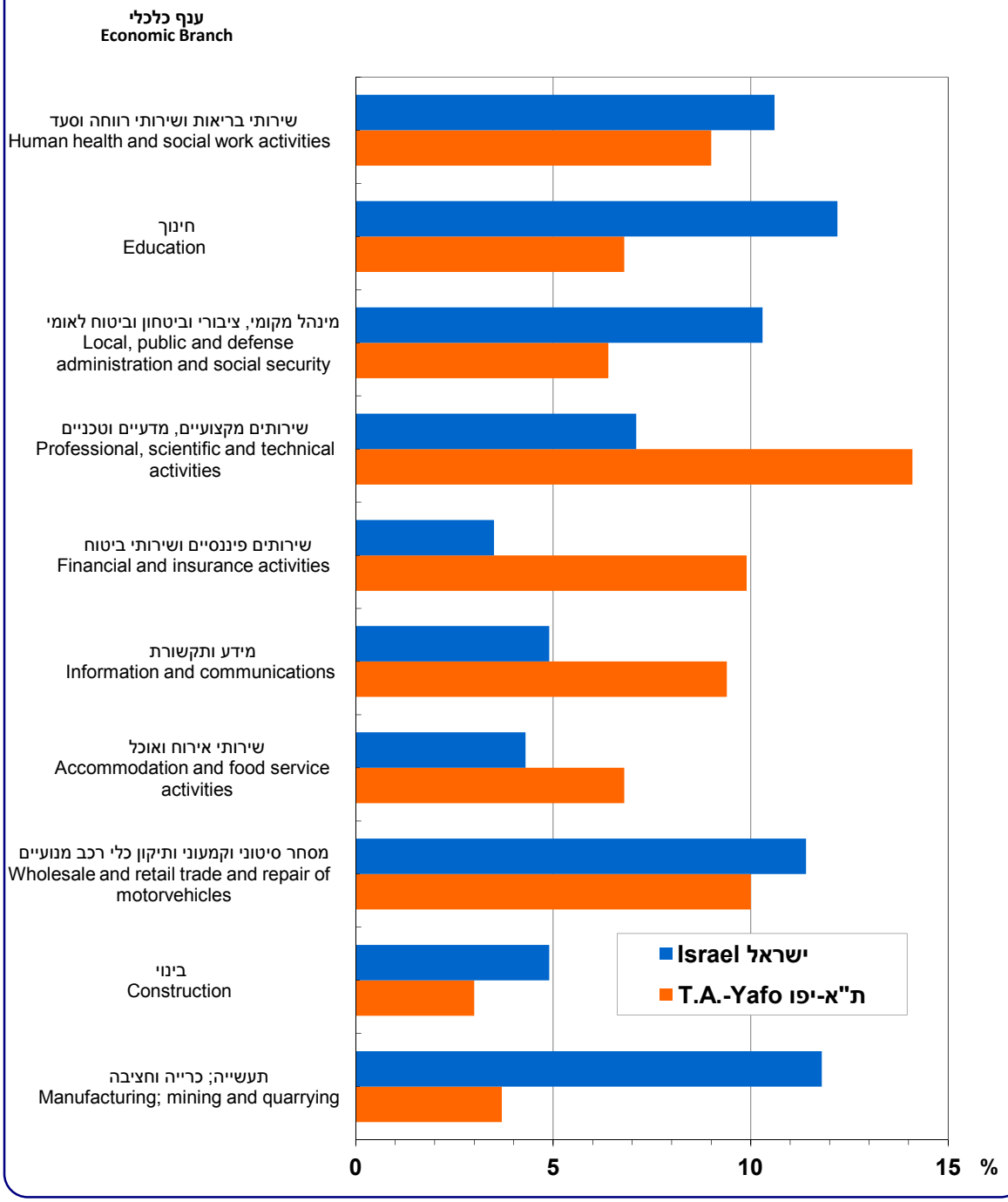

EMPLOYED IN T.A.-YAFO, BY ECONOMIC BRANCH & SEX

9.7

מועסקים בת"א-יפו, לפי ענף כלכלי ומין

(2014-2012)

ECONOMIC BRANCH	2014	2013	2012	ענף כלכלי
MEN				**גברים**
ABSOLUTE NUMBERS (THOUSANDS)				**מספרים מוחלטים (אלפים)**
TOTAL	207.3	199.1	199.9	סה"כ
MANUFACTURING, MINING AND QUARRYING	10.0	11.3	14.6	תעשייה, כרייה וחציבה
CONSTRUCTION	11.3	10.7	11.1	בינוי
WHOLESALE & RETAIL TRADE, REPAIR OF MOTORVEHICLES	23.1	24.5	24.5	מסחר סיטוני וקמעוני ותיקון כלי רכב מנועיים
TRANSPORTATION, STORAGE, POSTAL & COURIER ACTIVITIES	9.7	9.6	10.0	שירותי תחבורה, אחסנה, דואר ובלדרות
ACCOMMODATION & FOOD SERVICE ACTIVITIES	16.3	15.6	16.0	שירותי אירוח ואוכל
INFORMATION & COMMUNICATIONS	25.1	22.5	20.8	מידע ותקשורת
FINANCIAL & INSURANCE ACTIVITIES	18.2	17.1	15.4	שירותים פיננסיים ושירותי ביטוח
REAL ESTATE ACTIVITIES	4.7	4.8	3.9	פעילויות בנדל"ן
PROFESSIONAL, SCIENTIFIC & TECHNICAL ACTIVITIES	26.8	24.3	27.7	שירותים מקצועיים, מדעיים וטכניים
ADMINISTRATIVE & SUPPORT SERVICE ACTIVITIES	9.5	10.0	8.9	שירותי ניהול ותמיכה
LOCAL, PUBLIC & DEFENCE ADMINISTRATION & SOCIAL SECURITY	13.0	13.2	12.3	מינהל מקומי, ציבורי וביטחון וביטוח לאומי
EDUCATION	8.6	9.4	7.7	חינוך
HUMAN HEALTH & SOCIAL WORK ACTIVITIES	10.5	7.8	7.9	שירותי בריאות ושירותי רווחה וסעד
ARTS, ENTERTAINMENT & RECREATION	7.0	5.4	5.4	אמנות, בידור ופנאי
HOUSEHOLDS AS EMPLOYERS & OTHER SERVICE ACTIVITIES	5.6	5.0	4.7	משקי בית כמעסיקים ושירותים אחרים
OTHER & UNKNOWN	7.8	8.0	9.0	אחר ולא ידוע
WOMEN				**נשים**
ABSOLUTE NUMBERS (THOUSANDS)				**מספרים מוחלטים (אלפים)**
TOTAL	200.0	188.7	194.8	סה"כ
MANUFACTURING, MINING AND QUARRYING	5.0	5.2	6.1	תעשייה, כרייה וחציבה
CONSTRUCTION	1.1	1.0	1.2	בינוי
WHOLESALE & RETAIL TRADE, REPAIR OF MOTORVEHICLES	17.7	15.2	17.8	מסחר סיטוני וקמעוני ותיקון כלי רכב מנועיים
TRANSPORTATION, STORAGE, POSTAL & COURIER ACTIVITIES	4.1	4.1	3.8	שירותי תחבורה, אחסנה, דואר ובלדרות
ACCOMMODATION & FOOD SERVICE ACTIVITIES	11.3	10.0	10.2	שירותי אירוח ואוכל
INFORMATION & COMMUNICATIONS	13.3	12.3	11.3	מידע ותקשורת
FINANCIAL & INSURANCE ACTIVITIES	22.3	21.3	23.5	שירותים פיננסיים ושירותי ביטוח
REAL ESTATE ACTIVITIES	2.9	2.1	2.1	פעילויות בנדל"ן
PROFESSIONAL, SCIENTIFIC & TECHNICAL ACTIVITIES	30.9	30.4	30.3	שירותים מקצועיים, מדעיים וטכניים
ADMINISTRATIVE & SUPPORT SERVICE ACTIVITIES	9.4	9.0	10.0	שירותי ניהול ותמיכה
LOCAL, PUBLIC & DEFENCE ADMINISTRATION & SOCIAL SECURITY	13.1	13.9	12.2	מינהל מקומי, ציבורי וביטחון וביטוח לאומי
EDUCATION	19.3	17.4	18.6	חינוך
HUMAN HEALTH & SOCIAL WORK ACTIVITIES	26.3	23.3	20.9	שירותי בריאות ושירותי רווחה וסעד
ARTS, ENTERTAINMENT & RECREATION	6.2	6.0	6.7	אמנות, בידור ופנאי
HOUSEHOLDS AS EMPLOYERS & OTHER SERVICE ACTIVITIES	12.9	13.2	14.4	משקי בית כמעסיקים ושירותים אחרים
OTHER & UNKNOWN	4.3	4.1	5.7	אחר ולא ידוע

PERCENT MEN OF EMPLOYED PERSONS IN T.A.-YAFO, BY ECONOMIC BRANCH

9.8

אחוז הגברים מסה"כ המועסקים בתל-אביב-יפו, לפי ענף כלכלי

(2014-2012)

ECONOMIC BRANCH	2014	2013	2012	ענף כלכלי
TOTAL	**50.9**	**51.3**	**50.6**	**סה"כ**
MANUFACTURING, MINING AND QUARRYING	66.9	68.3	70.7	תעשייה, כרייה וחציבה
CONSTRUCTION	90.9	91.8	90.1	בינוי
WHOLESALE & RETAIL TRADE, REPAIR OF MOTORVEHICLES	56.7	61.7	57.9	מסחר סיטוני וקמעוני ותיקון כלי רכב מנועיים
TRANSPORTATION, STORAGE, POSTAL & COURIER ACTIVITIES	70.4	69.9	72.6	שירותי תחבורה, אחסנה, דואר ובלדרות
ACCOMMODATION & FOOD SERVICE ACTIVITIES	59.2	60.9	61.0	שירותי אירוח ואוכל
INFORMATION & COMMUNICATIONS	65.5	64.7	64.8	מידע ותקשורת
FINANCIAL & INSURANCE ACTIVITIES	44.9	44.6	39.5	שירותים פיננסיים ושירותי ביטוח
REAL ESTATE ACTIVITIES	62.0	69.1	65.2	פעילויות בנדל"ן
PROFESSIONAL, SCIENTIFIC & TECHNICAL ACTIVITIES	46.4	44.4	47.8	שירותים מקצועיים, מדעיים וטכניים
ADMINISTRATIVE & SUPPORT SERVICE ACTIVITIES	50.4	52.6	47.2	שירותי ניהול ותמיכה
LOCAL, PUBLIC & DEFENCE ADMINISTRATION & SOCIAL SECURITY	49.7	48.8	50.2	מינהל מקומי, ציבורי וביטחון וביטוח לאומי
EDUCATION	30.8	35.1	29.3	חינוך
HUMAN HEALTH & SOCIAL WORK ACTIVITIES	28.6	25.0	27.4	שירותי בריאות ושירותי רווחה וסעד
ARTS, ENTERTAINMENT & RECREATION	52.9	47.3	44.6	אמנות, בידור ופנאי
HOUSEHOLDS AS EMPLOYERS & OTHER SERVICE ACTIVITIES	30.3	27.6	24.6	משקי בית כמעסיקים ושירותים אחרים
OTHER & UNKNOWN	64.2	65.8	61.3	אחר ולא ידוע

מועסקים בת"א-יפו ובישראל, לפי משלח יד - אחוזים (2014)
Employed Persons in T.A.-Yafo and Israel, by Occupation - Percentage

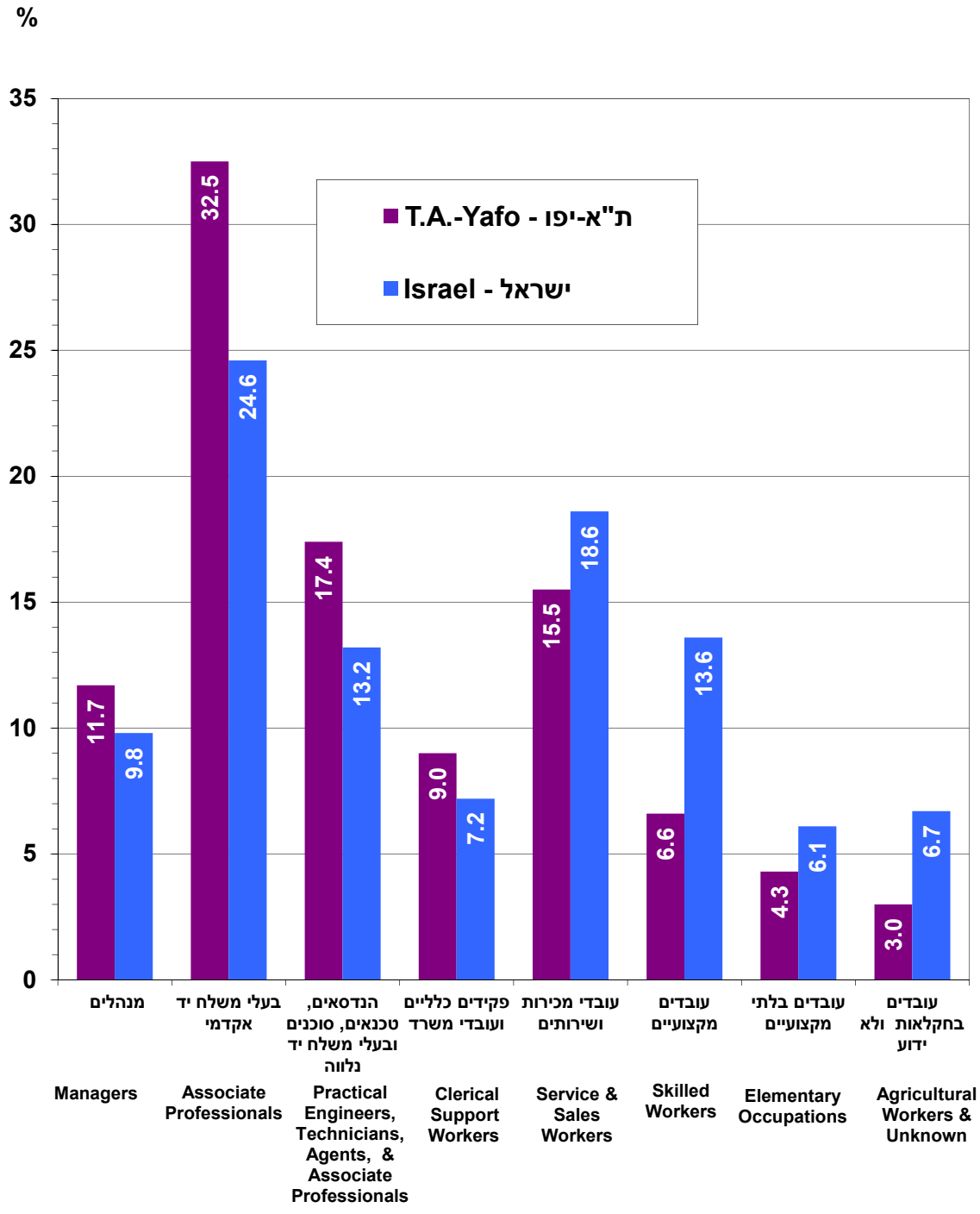

EMPLOYED PERSONS IN THE THREE BIG CITIES & IN ISRAEL, BY OCCUPATION

9.9

מועסקים בשלוש הערים הגדולות ובישראל, לפי משלח יד

(2014)

OCCUPATION	חיפה HAIFA	ירושלים JERUSA-LEM	ת"א-יפו T. A.-YAFO	ישראל ISRAEL	משלח יד
ABSOLUTE NUMBERS (THOUSANDS)					**מספרים מוחלטים (אלפים)**
TOTAL	**170.8**	**302.8**	**407.3**	**3,555.8**	סה"כ
MANAGERS	14.9	23.1	47.8	350.2	מנהלים
ASSOCIATE PROFESSIONALS	48.8	90.5	132.2	875.6	בעלי משלח יד אקדמי
PRACTICAL ENGINEERS ,TECHNICIANS, AGENTS, AND ASSOCIATE PROFESSIONALS	24.9	41.5	70.7	469.6	הנדסאים, טכנאים, סוכנים ובעלי משלח יד נלווה
CLERICAL SUPPORT WORKERS	13.4	24.9	36.8	256.3	פקידים כלליים ועובדי משרד
SERVICE & SALES WORKERS	31.8	59.2	63.2	661.8	עובדי מכירות ושירותים
SKILLED WORKERS	22.9	34.4	26.9	484.9	עובדים מקצועיים
ELEMENTARY OCCUPATIONS	10.2	21.6	17.5	218.5	עובדים בלתי מקצועיים
AGRICULTURAL WORKERS & UNKNOWN	3.8	7.5	12.3	238.9	עובדים בחקלאות ולא ידוע
PERCENTAGE					**אחוזים**
TOTAL	**100**	**100**	**100**	**100**	סה"כ
MANAGERS	8.7	7.6	11.7	9.8	מנהלים
ASSOCIATE PROFESSIONALS	28.6	29.9	32.5	24.6	בעלי משלח יד אקדמי
PRACTICAL ENGINEERS ,TECHNICIANS, AGENTS, AND ASSOCIATE PROFESSIONALS	14.6	13.7	17.4	13.2	הנדסאים, טכנאים, סוכנים ובעלי משלח יד נלווה
CLERICAL SUPPORT WORKERS	7.9	8.2	9.0	7.2	פקידים כלליים ועובדי משרד
SERVICE & SALES WORKERS	18.6	19.6	15.5	18.6	עובדי מכירות ושירותים
SKILLED WORKERS	13.4	11.4	6.6	13.6	עובדים מקצועיים
ELEMENTARY OCCUPATIONS	5.9	7.1	4.3	6.1	עובדים בלתי מקצועיים
AGRICULTURAL WORKERS & UNKNOWN	2.3	2.5	3.0	6.7	עובדים בחקלאות ולא ידוע
% OF ISRAEL					**% מישראל**
TOTAL	**4.8**	**8.5**	**11.5**		סה"כ
MANAGERS	4.2	6.6	13.6		מנהלים
ASSOCIATE PROFESSIONALS	5.6	10.3	15.1		בעלי משלח יד אקדמי
PRACTICAL ENGINEERS ,TECHNICIANS, AGENTS, AND ASSOCIATE PROFESSIONALS	5.3	8.8	15.1		הנדסאים, טכנאים, סוכנים ובעלי משלח יד נלווה
CLERICAL SUPPORT WORKERS	5.2	9.7	14.3		פקידים כלליים ועובדי משרד
SERVICE & SALES WORKERS	4.8	9.0	9.6		עובדי מכירות ושירותים
SKILLED WORKERS	4.7	7.1	5.5		עובדים מקצועיים
ELEMENTARY OCCUPATIONS	4.6	9.9	8.0		עובדים בלתי מקצועיים
AGRICULTURAL WORKERS & UNKNOWN	1.6	3.2	5.1		עובדים בחקלאות ולא ידוע

EMPLOYED PERSONS IN THE HIGH-TECH SECTOR IN TEL-AVIV-YAFO (THOUSANDS)

9.10

מועסקים בתחום ההיי-טק בתל-אביב-יפו (אלפים)

(2014-1995)

מזה: סה"כ מועסקים בתחום ההיי-טק בת"א-יפו THEREOF: TOTAL EMPLOYED PERSONS IN THE HIGH-TECH SECTOR IN T.A.-YAFO			סה"כ מועסקים בת"א-יפו TOTAL EMPLOYED PERSONS IN T.A.-YAFO	שנה YEAR
מועסקים בתחום ההיי-טק כ-% מישראל EMPLOYED PERSONS IN THE HIGH-TECH SECTOR, AS % OF ISRAEL	אחוז מסה"כ המועסקים בעיר % OF TOTAL EMPLOYED PERSONS IN T.A.-YAFO	אלפים THOUSANDS		
15.1	5.5	18.1	328.6	1995
15.1	8.8	29.5	336.9	2000
12.5	8.2	27.8	337.8	2005
12.4	8.5	33.7	397.8	2010
10.8	7.8	30.6	392.2	2011
10.7	7.4	29.2	394.5	[1]2012
11.4	8.3	32.1	387.7	2013
11.8	8.6	35.1	407.2	2014

1. DATA FROM 2012 ONWARDS IS NOT COMPARABLE WITH DATA FROM PREVIOUS YEARS.

1. לא ניתן להשוות את הנתונים משנת 2012 ואילך לנתוני שנים קודמות. ראה הסבר במקורות והגדרות.

מועסקים בתחום ההיי-טק, לפי ענפי כלכלה, בישראל ובשלוש הערים הגדולות (2014)

Employed Persons In The High-Tech Sector, By Economic Branches, In Israel & In The Three Big Cities

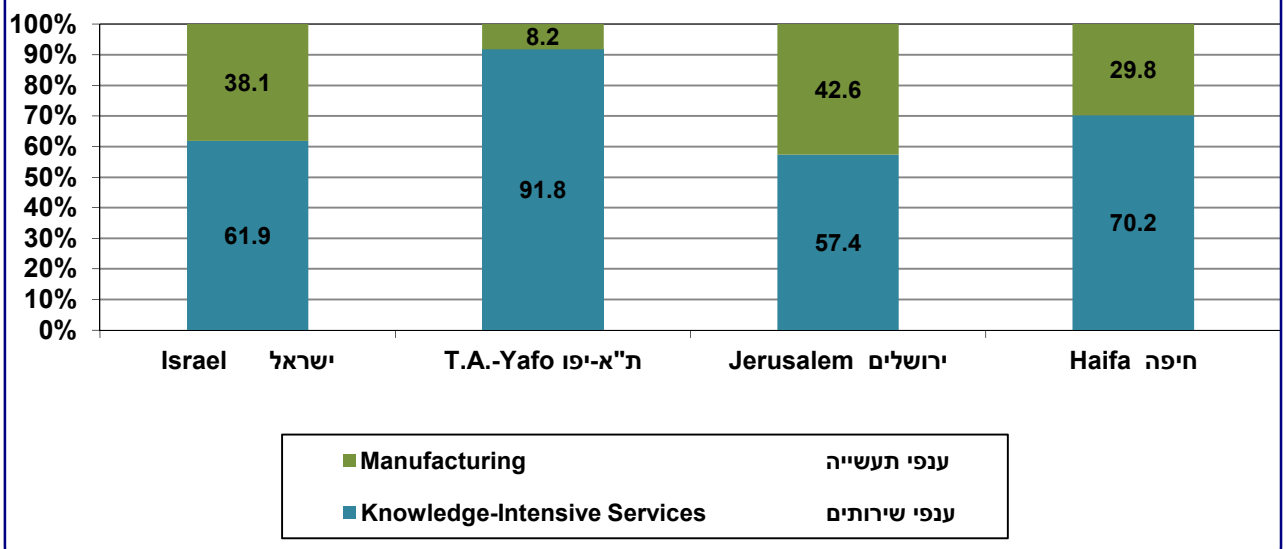

EMPLOYED PERSONS IN THE HIGH-TECH SECTOR, BY ECONOMIC BRANCHES, IN ISRAEL & IN THE THREE BIG CITIES

9.11

מועסקים בתחום ההייטק, לפי ענפי כלכלה, בישראל ובשלוש הערים הגדולות

(2014)

TECH SECTOR-HIGH	חיפה HAIFA	ירושלים JERUSALEM	ת"א-יפו T.A.-YAFO	ישראל ISRAEL	תחום ההייטק
ABSOLUTE NUMBERS THOUSANDS)					מספרים מוחלטים (אלפים)
TOTAL EMPLOYED PERSONS	17.8	16.1	35.1	296.7	סה"כ מועסקים
MANUFACTURING IN HIGH-TECH	5.3	6.9	2.9	113.2	מועסקים בענפי תעשייה בתחום ההייטק
KNOWLEDGE-INTENSIVE IN HIGH-TECH SERVICES	12.5	9.3	32.3	183.6	מועסקים בענפי שירותים בתחום ההייטק
% OF ISRAEL					% מישראל
TOTAL EMPLOYED PERSONS	6.0	5.4	11.8		סה"כ מועסקים
EMPLOYED IN MANUFACTURING IN HIGH-TECH	4.7	6.1	2.6		מועסקים בענפי תעשייה בתחום ההייטק
EMPLOYED IN KNOWLEDGE-INTENSIVE HIGH-TECH SERVICES	6.8	5.1	17.6		מועסקים בענפי שירותים בתחום ההייטק

PERCENT OF EMPLOYED PERSONS IN THE HIGH-TECH SECTORS AS PERCENT OF EMPLOYED PERSONS IN EACH SECTOR, IN ISRAEL & IN THE THREE BIG CITIES

9.12

אחוז המועסקים בתחומי ההייטק מכלל המועסקים בכל תחום, בישראל ובשלוש הערים הגדולות

(2014)

TECH SECTOR-HIGH	חיפה HAIFA	ירושלים JERUSALEM	ת"א-יפו T.A.-YAFO	ישראל ISRAEL	תחום ההייטק
PERCENT OF EMPLOYED PERSONS IN HIGH-TECH SECTOR FROM TOTAL EMPLOYED	10.4	5.3	8.6	8.3	אחוז המועסקים בתחום ההייטק מכלל המועסקים
PERCENT OF EMPLOYED PERSONS IN HIGH-TECH MANUFACTURING FROM TOTAL EMPLOYED IN MANUFACTURING BRANCHES	16.8	20.1	9.3	17.1	אחוז המועסקים בענפי תעשיית ההייטק מכלל המועסקים בענפי תעשייה
PERCENT OF EMPLOYED PERSONS IN KNOWLEDGE-INTENSIVE SERVICES IN HIGH-TECH SECTOR FROM TOTAL EMPLOYED IN KNOWLEDGE-INTENSIVE SERVICES	9.1	3.5	8.8	6.5	אחוז המועסקים בענפי השירותים בתחום ההייטק מכלל המועסקים בענפי השירותים

LABOUR FORCE CHARACTERISTICS OF TEL-AVIV-YAFO INHABITANTS (AGED 15+)

9.13

תכונות כוח העבודה של תושבי תל-אביב-יפו (גילאי 15+)

(2000-2014[1])

LABOUR FORCE[2] CHARACTERISTICS	2014	2013	2010	2005	2000	תכונות כוח העבודה[2]
ABSOLUTE NUMBERS (THOUSANDS)						**מספרים מוחלטים (אלפים)**
TOTAL POP. (AGED 15+)	**346.5**	**338.0**	**334.7**	**311.1**	**292.4**	כל האוכלוסייה (גילאי 15+)
IN LABOUR FORCE	255.9	237.6	222.9	199.3	175.0	בכוח העבודה
NOT IN L.F.	90.5	100.4	111.9	111.8	117.4	אינם בכוח העבודה
IN LABOUR FORCE	**255.9**	**237.6**	**222.9**	**199.3**	**175.0**	בכוח העבודה
EMPLOYED PERSONS[3]	**244.0**	**225.2**	**210.3**	**185.5**	**160.4**	**מועסקים[3]**
WORKED FULL TIME	162.8	147.9	138.7	121.2	108.1	עבדו בהיקף מלא
WORKED PART TIME	66.0	62.5	61.5	54.7	42.4	עבדו בהיקף חלקי
TEMPORARILY ABSENT FROM WORK	15.3	14.9	10.1	9.6	9.9	נעדרו זמנית מהעבודה
UNEMPLOYED PERSONS	**11.9**	**12.3**	**12.6**	**13.8**	**14.6**	**בלתי מועסקים**
WORKED LAST 12 MONTHS	8.9	8.7	8.4	7.7	8.4	עבדו ב-12 החודשים האחרונים
DID NOT WORK LAST 12 MONTHS	2.9	3.7	4.2	6.2	6.2	לא עבדו ב-12 החודשים האחרונים
PERCENTAGE						**אחוזים**
TOTAL POP. (AGED 15+)	**100**	**100**	**100**	**100**	**100**	כל האוכלוסייה (גילאי 15+)
IN LABOUR FORCE	73.9	70.3	66.6	64.1	59.8	בכוח העבודה
NOT IN LABOUR FORCE	26.1	29.7	33.4	35.9	40.2	אינם בכוח העבודה
IN LABOUR FORCE	**100**	**100**	**100**	**100**	**100**	בכוח העבודה
EMPLOYED PERSONS	**95.4**	**94.8**	**94.3**	**93.1**	**91.7**	**מועסקים**
WORKED FULL TIME	63.6	62.2	62.2	60.8	61.8	עבדו בהיקף מלא
WORKED PART TIME	25.8	26.3	27.6	27.4	24.2	עבדו בהיקף חלקי
TEMPORARILY ABSENT FROM WORK	6.0	6.3	4.5	4.8	5.7	נעדרו זמנית מהעבודה
UNEMPLOYED PERSONS	**4.6**	**5.2**	**5.7**	**6.9**	**8.3**	**בלתי מועסקים**
WORKED LAST 12 MONTHS	3.5	3.7	3.8	3.9	4.7	עבדו ב-12 החודשים האחרונים
DID NOT WORK LAST 12 MONTHS	1.1	1.6	1.9	3.1	3.5	לא עבדו ב-12 החודשים האחרונים

1. DATA FROM 2012 ONWARDS IS NOT COMPARABLE WITH DATA FROM PREVIOUS YEARS.
2. UP TO 2011 (INCLUSIVE) THE TERM REFERS TO CIVIL WORK FORCE. FROM 2012 IT REFERS TO GENERAL WORKFORCE.
3. PEOPLE WHO HAVE WORKED AT LEAST ONE HOUR IN THE DETERMINANT WEEK.

1. לא ניתן להשוות את הנתונים משנת 2012 ואילך לנתוני שנים קודמות. ראה הסבר במקורות והגדרות.
2. עד 2011 (כולל) המונח מתייחס לכוח העבודה האזרחי. מ-2012 מתייחס לכוח עבודה כללי.
3. אנשים שעבדו לפחות שעה אחת בשבוע הקובע. ראה פירוט ב"מקורות והגדרות".

מצב תעסוקתי של תושבי תל-אביב-יפו בני 15 ומעלה
(2014)
Employment Status of Tel-Aviv-Yafo Inhabitants Aged 15+

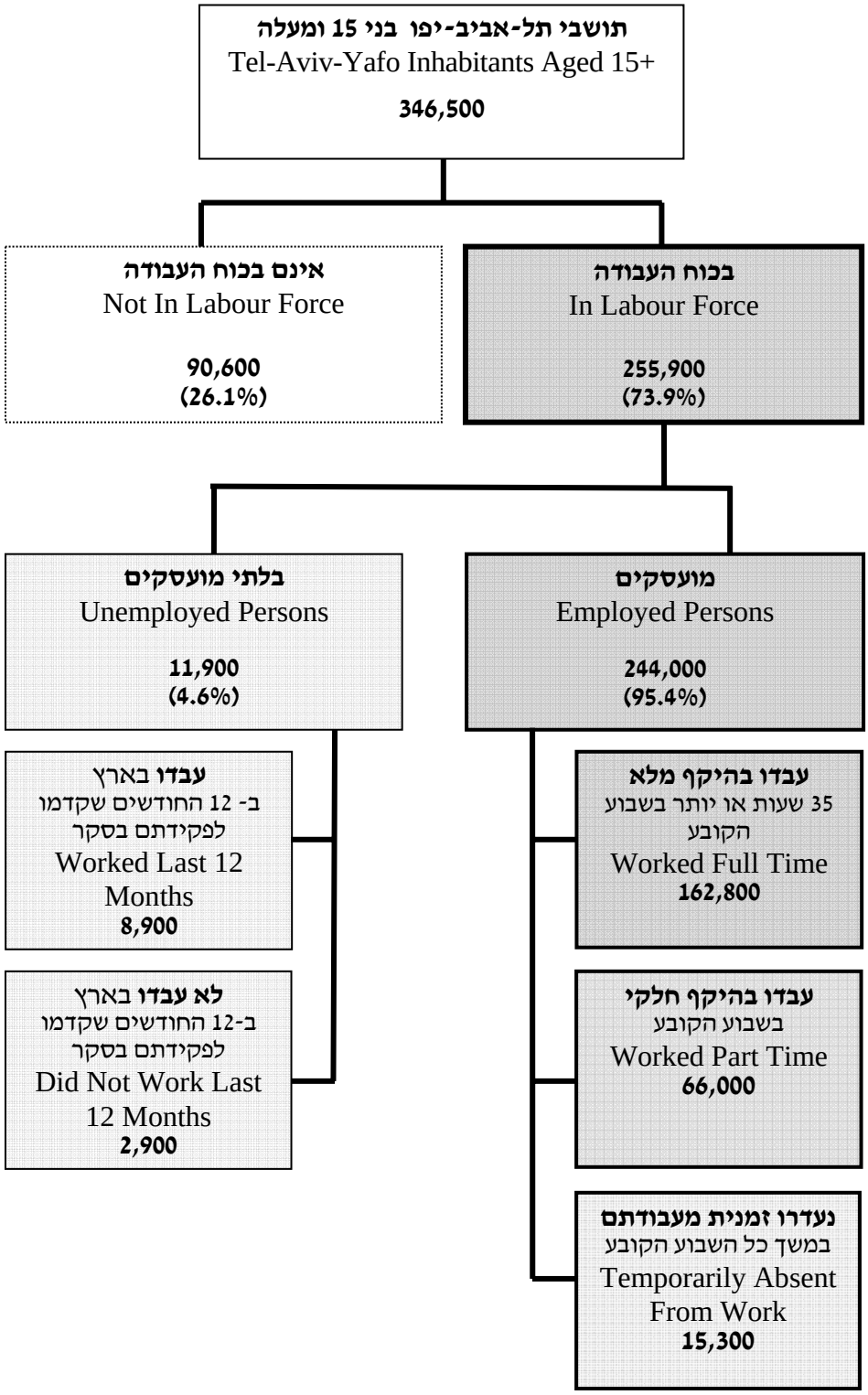

LABOUR FORCE CHARACTERISTICS OF T.A.-YAFO INHABITANTS, BY SEX (AGED 15+)

9.14

תכונות כוח העבודה של תושבי ת"א-יפו, לפי מין (גילאי 15+)

(2014-2013)

LABOUR FORCE CHARACTERISTICS	2014		2013		תכונות כוח העבודה
	נשים WOMEN	גברים MEN	נשים WOMEN	גברים MEN	
ABSOLUTE NUMBERS (THOUSANDS)					**מספרים מוחלטים (אלפים)**
TOTAL POP. (AGED 15+)	**176.8**	**169.7**	**171.9**	**166.0**	**כל האוכלוסייה (גילאי 15+)**
IN LABOUR FORCE	123.5	132.5	112.7	124.9	בכוח העבודה
NOT IN LABOUR FORCE	53.3	37.2	59.2	41.1	אינם בכוח העבודה
IN LABOUR FORCE	**123.5**	**132.5**	**112.7**	**124.9**	**בכוח העבודה**
EMPLOYED PERSONS	**117.8**	**126.3**	**107.3**	**117.9**	**מועסקים**
WORKED FULL TIME	68.2	94.6	61.6	86.3	עבדו בהיקף מלא
WORKED PART TIME	40.3	25.7	36.9	25.5	עבדו בהיקף חלקי
TEMPORARILY ABSENT FROM WORK	9.3	6.0	8.8	6.1	נעדרו זמנית מהעבודה
UNEMPLOYED PERSONS	**5.7**	**6.2**	**5.3**	**7.0**	**בלתי מועסקים**
PERCENTAGE					**אחוזים**
TOTAL POP. (AGED 15+)	**100**	**100**	**100**	**100**	**כל האוכלוסייה (גילאי 15+)**
IN LABOUR FORCE	69.8	78.1	65.5	75.2	בכוח העבודה
NOT IN LABOUR FORCE	30.2	21.9	34.50	24.8	אינם בכוח העבודה
IN LABOUR FORCE	**100**	**100**	**100**	**100**	**בכוח העבודה**
EMPLOYED PERSONS	**95.4**	**95.3**	**95.3**	**94.4**	**מועסקים**
WORKED FULL TIME	55.2	71.4	54.7	69.1	עבדו בהיקף מלא
WORKED PART TIME	32.7	19.4	32.8	20.5	עבדו בהיקף חלקי
TEMPORARILY ABSENT FROM WORK	7.5	4.5	7.8	4.9	נעדרו זמנית מהעבודה
UNEMPLOYED PERSONS	**4.6**	**4.7**	**4.7**	**5.6**	**בלתי מועסקים**

אחוז תושבי ת"א-יפו השייכים לכוח העבודה האזרחי, לפי מין ושנה
(2014-1971)
Percent of T.A.-Yafo Inhabitants in Civilian Labour Force, by Sex & Year

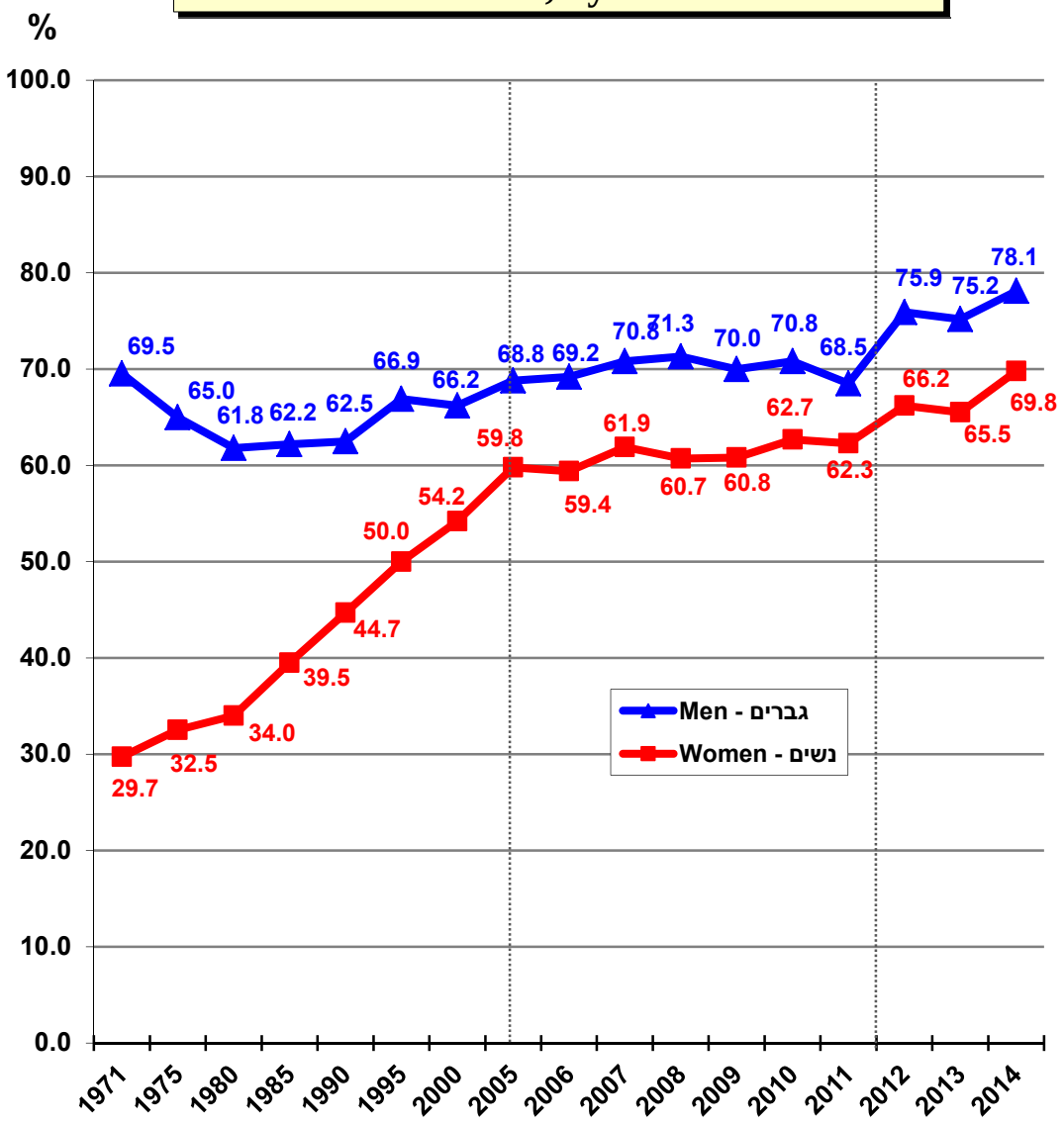

הערות: 1. עד 1985 הנתונים מתייחסים לגילאי 14+, ביתר השנים הנתונים מתייחסים לגילאי 15+.
2. לא ניתן להשוות את הנתונים משנת 2012 ואילך לנתוני שנים קודמות עקב מעבר לסקר כוח אדם חודשי ומעבר מתכונות כוח עבודה אזרחי לכוח עבודה כללי.

Notes: 1. Up to 1985 the data refers to aged 14+, in all other years the data refers to aged 15+.
2. Comparison of 2012 data to data of previous years is not possible, due to the transition to monthly labour force survey and the transition from civilian labour force to entire labour force.

LABOUR FORCE CHARACTERISTICS IN ISRAEL & THE THREE BIG CITIES

9.15

(2014)

תכונות כוח העבודה בישראל ובשלוש הערים הגדולות

LABOUR FORCE CHARACTERISTICS	חיפה HAIFA	ירושלים JERUSA-LEM	ת"א-יפו T.A.-YAFO	ישראל ISRAEL	תכונות כוח העבודה
ABSOLUTE NUMBERS (THOUSANDS)					מספרים מוחלטים (אלפים)
TOTAL POPULATION[1]	275.1	839.8	422.4	8,215.7	סה"כ האוכלוסייה[1]
POPULATION OF AGED 15+	222.3	551.1	346.5	5,884.7	אוכלוסיית בני 15+
LABOUR FORCE	142.6	281.1	255.9	3,778.3	כוח העבודה
PERCENTAGE					אחוזים
IN LABOUR FORCE FROM TOTAL POPULATION AGED 15+	64.1	51.0	73.9	64.2	בכוח העבודה מסך כל בני 15+
NOT IN LABOUR FORCE	35.9	49.0	26.1	35.8	אינם בכוח העבודה
IN LABOUR FORCE	100	100	100	100	בכוח העבודה
EMPLOYED PERSONS	94.4	92.6	95.4	94.1	מועסקים
WORKED FULL TIME	59.1	55.7	63.6	61.5	עבדו בהיקף מלא
WORKED PART TIME	28.8	30.3	25.8	25.9	עבדו בהיקף חלקי
TEMPORARILY ABSENT FROM WORK	6.4	6.6	6.0	6.7	נעדרו זמנית מהעבודה
UNEMPLOYED PERSONS	5.6	7.4	4.6	5.9	בלתי מועסקים

1. AVERAGE POPULATION IN 2014.

1. אוכלוסייה ממוצעת בשנת 2014.

LABOUR FORCE CHARACTERISTICS OF WOMEN, AGED 15+, INHABITANTS OF ISRAEL & OF THE THREE BIG CITIES

9.16

(2014)

תכונות כוח העבודה של נשים, גילאי 15+, תושבות ישראל ושלוש הערים הגדולות

LABOUR FORCE CHARACTERISTICS	חיפה HAIFA	ירושלים JERUSA-LEM	ת"א-יפו T.A.-YAFO	ישראל ISRAEL	תכונות כוח העבודה
ABSOLUTE NUMBERS (THOUSANDS)					מספרים מוחלטים (אלפים)
TOTAL POP. (AGED 15+)	117.1	281.8	176.8	3,008.5	סה"כ האוכלוסייה (גילאי 15+)
PERCENTAGE					אחוזים
TOTAL	100	100	100	100	סה"כ
IN LABOUR FORCE	60.1	44.0	69.8	59.2	בכוח העבודה
NOT IN LABOUR FORCE	39.9	56.0	30.2	40.8	אינן בכוח העבודה
IN LABOUR FORCE (PERC.)					בכוח העבודה (אחוזים)
TOTAL	100	100	100	100	סה"כ
EMPLOYED WOMEN	94.3	91.8	95.4	94.1	מועסקות
WORKED FULL TIME	49.7	41.9	55.2	50.4	עבדו בהיקף מלא
WORKED PART TIME	36.2	40.8	32.7	34.7	עבדו בהיקף חלקי
TEMPORARILY ABSENT FROM WORK	8.3	9.1	7.5	9.0	נעדרו זמנית מהעבודה
UNEMPLOYED WOMEN	5.7	8.2	4.6	5.9	בלתי מועסקות

LABOUR FORCE INHABITANTS OF T.A.-YAFO, BY SEX & AGE (PERCENTAGE)

9.17

תושבי ת"א-יפו השייכים לכוח העבודה, לפי מין וגיל (אחוזים)

(2014-1995)

+ 65	64-55	54-45	44-35	34-25	24-18	17-15	סה"כ TOTAL	מין ושנה[1] SEX & YEAR[1]
TOTAL								**סה"כ**
5.6	10.1	16.8	22.3	30.4	13.5	1.3	100	**1995**
3.5	9.1	18.5	19.3	36.6	12.0	(0.9)	100	**2000**
3.9	10.7	15.8	20.6	40.3	8.1	0.6	100	**2005**
3.4	12.3	15.2	22.5	37.5	8.5	0.5	100	**2010**
4.9	12.9	14.6	24.7	33.2	8.9	0.8	100	**2013**
4.9	12.2	14.3	24.4	35.0	8.6	0.6	100	**2014**
MEN								**גברים**
7.6	11.2	15.5	22.6	30.1	11.8	(1.2)	100	**1995**
4.9	9.5	18.6	19.9	36.0	10.1	(1.0)	100	**2000**
5.2	11.2	15.4	21.8	40.1	6.3	..	100	**2005**
4.5	12.6	14.4	23.8	37.7	6.7	..	100	**2010**
5.7	12.1	14.6	26.4	32.1	8.5	0.6	100	**2013**
5.8	12.0	13.7	25.3	34.3	8.3	(0.6)	100	**2014**
WOMEN								**נשים**
3.0	8.9	18.4	22.1	30.9	15.6	(1.3)	100	**1995**
(2.0)	8.8	18.5	18.7	37.2	14.0	(0.8)	100	**2000**
2.7	10.4	16.3	19.5	40.9	10.3	..	100	**2005**
2.2	12.0	16.2	21.2	37.2	10.6	..	100	**2010**
4.0	13.7	14.5	22.9	34.5	9.4	0.9	100	**2013**
4.0	12.4	14.9	23.5	35.8	8.8	(0.7)	100	**2014**
AS % OF POPULATION IN EACH AGE GROUP								**כ-% מסה"כ האוכלוסייה בכל קבוצת גיל**
TOTAL								**סה"כ**
15.4	53.0	81.4	79.5	81.6	57.4	16.7	58.0	**1995**
10.1	56.6	79.6	82.2	85.8	59.0	(13.9)	59.8	**2000**
13.6	63.2	78.6	88.7	89.5	48.9	10.3	64.1	**2005**
15.9	66.1	84.4	87.5	89.2	56.5	12.1	66.6	**2010**
18.0	72.5	84.2	89.1	90.9	77.4	18.7	70.3	**2013**
20.0	76.3	88.8	92.6	93.8	78.4	15.7	73.9	**2014**
MEN								**גברים**
27.7	73.9	91.6	88.4	85.9	53.2	(17.2)	67.0	**1995**
17.9	69.9	88.5	89.0	87.4	52.8	(15.7)	66.2	**2000**
22.8	74.0	81.2	91.6	90.4	38.9	..	68.8	**2005**
21.4	74.6	82.9	90.4	91.9	46.3	..	70.7	**2010**
26.3	77.7	85.5	93.3	91.0	77.6	15.8	75.2	**2013**
29.3	79.4	89.2	94.3	94.3	79.2	14.9	78.1	**2014**
WOMEN								**נשים**
6.5	37.0	73.2	70.8	77.7	61.8	(16.1)	49.9	**1995**
(4.8)	46.4	71.9	75.8	84.2	65.0	..	54.2	**2000**
7.5	54.4	76.2	85.6	88.6	58.3	..	59.8	**2005**
7.0	58.7	85.9	84.3	86.5	66.2	..	62.7	**2010**
12.0	68.0	82.9	84.3	90.8	77.1	21.7	65.5	**2013**
13.4	73.4	88.5	90.9	93.2	77.6	16.5	69.8	**2014**

1. DATA FROM 2012 ONWARDS IS NOT COMPARABLE WITH DATA FROM PREVIOUS YEARS

1. לא ניתן להשוות את הנתונים משנת 2012 ואילך לנתוני שנים קודמות. ראה הסבר במקורות והגדרות.

LABOUR FORCE INHABITANTS OF T.A.-YAFO, BY SEX & YEARS OF SCHOOLING (PERCENTAGE)

9.18

תושבי ת"א-יפו השייכים לכוח העבודה, לפי מין ושנות לימוד (אחוזים)

(2014-1995)

16+	15-13	12-11	10-9	8-0	סה"כ TOTAL	מין ושנה[1] SEX & YEAR[1]
TOTAL						**סה"כ**
25.9	22.3	32.7	9.5	7.4	100	**1995**
29.6	25.5	29.8	7.1	7.2	100	**2000**
38.4	26.0	25.9	5.7	4.0	100	**2005**
40.6	25.7	25.6	4.4	2.8	100	**2010**
43.8	23.3	23.6	4.5	4.0	100	**2013**
43.8	23.7	23.8	4.2	3.6	100	**2014**
MEN						**גברים**
26.2	18.7	32.8	10.7	8.8	100	**1995**
28.1	24.7	30.1	7.8	9.3	100	**2000**
37.0	25.0	27.5	5.9	4.6	100	**2005**
39.7	24.9	26.2	5.5	3.3	100	**2010**
41.0	23.2	25.5	5.2	4.6	100	**2013**
41.0	23.3	26.1	4.9	4.0	100	**2014**
WOMEN						**נשים**
25.5	26.8	32.4	8.1	5.5	100	**1995**
31.7	26.8	29.9	6.5	5.1	100	**2000**
39.9	26.9	24.3	5.5	3.4	100	**2005**
41.7	26.4	24.9	3.3	2.2	100	**2010**
46.9	23.4	21.6	3.7	3.3	100	**2013**
46.8	24.0	21.2	3.4	3.1	100	**2014**
AS % OF POPULATION IN EACH GROUP OF SCHOOLING YEARS						**כ-% מסה"כ האוכלוסייה בכל קבוצת שנות לימוד**
TOTAL						**סה"כ**
77.2	70.6	57.7	46.5	36.1	58.0	**1995**
81.6	73.8	57.0	43.4	36.6	59.8	**2000**
83.1	73.7	58.8	44.6	31.1	64.1	**2005**
83.5	72.5	60.7	44.7	28.9	66.6	**2010**
82.2	75.6	65.8	48.8	34.1	70.3	**2013**
85.9	78.4	69.5	48.3	36.9	73.9	**2014**
MEN						**גברים**
81.2	73.3	65.8	61.4	49.7	67.0	**1995**
84.9	78.7	61.6	50.0	49.9	66.2	**2000**
86.5	76.6	64.4	50.7	35.7	68.8	**2005**
86.2	76.9	64.6	50.4	39.3	70.7	**2010**
85.4	79.9	72.8	54.7	44.1	75.2	**2013**
87.5	82.7	76.5	55.9	44.5	78.1	**2014**
WOMEN						**נשים**
73.1	69.0	50.0	33.5	23.3	49.9	**1995**
78.6	69.6	52.7	37.0	24.1	54.2	**2000**
80.1	71.1	53.4	39.5	26.3	59.8	**2005**
81.0	68.6	56.9	37.4	20.5	62.7	**2010**
79.4	71.4	58.4	41.8	25.3	65.5	**2013**
84.4	74.4	62.1	40.1	29.8	69.8	**2014**

1. DATA FROM 2012 ONWARDS IS NOT COMPARABLE WITH DATA FROM PREVIOUS YEARS.

1. לא ניתן להשוות את הנתונים משנת 2012 ואילך לנתוני שנים קודמות. ראה הסבר במקורות והגדרות.

EMPLOYED[1] INHABITANTS OF TEL-AVIV-YAFO (THOUSANDS)

9.19

מועסקים[1] תושבי תל-אביב-יפו (אלפים)

(2014-1960)

PERCENT[2] אחוזים[2]			THOUSANDS אלפים			
עובדים מחוץ לת"א-יפו WORK OUTSIDE OF T.A.-YAFO	עובדים בת"א-יפו WORK IN T.A.-YAFO	סה"כ TOTAL	עובדים מחוץ לת"א-יפו WORK OUTSIDE OF T.A.-YAFO	עובדים בת"א-יפו WORK IN T.A.-YAFO	סה"כ TOTAL	שנה YEAR
..	..	100	..	..	139.2	**1960**
10.3	89.7	100	15.6	135.5	151.0	**1965**
12.9	87.1	100	19.0	127.8	146.8	**1970**
15.8	84.2	100	20.9	111.2	132.1	**1975**
19.6	80.4	100	23.1	94.5	117.6	**1980**
23.4	76.6	100	28.9	94.4	123.3	**[3]1985**
23.0	77.0	100	28.8	96.2	125.0	**1990**
24.6	75.4	100	38.9	119.1	158.0	**1995**
27.6	72.4	100	44.3	116.1	160.4	**2000**
29.7	70.3	100	48.7	115.4	164.1	**2001**
29.8	70.2	100	47.8	112.5	160.3	**2002**
28.7	71.3	100	47.5	117.8	165.3	**2003**
31.3	68.8	100	53.0	116.6	169.6	**2004**
31.5	68.5	100	58.5	127.0	185.5	**2005**
31.9	68.1	100	60.8	129.7	190.5	**2006**
31.9	68.1	100	63.7	136.0	199.7	**2007**
31.4	68.6	100	63.4	138.8	202.2	**2008**
30.8	69.2	100	60.0	134.5	194.5	**2009**
31.7	68.3	100	66.7	143.6	210.3	**2010**
36.6	63.4	100	81.6	141.4	223.9	**[4]2012**
37.7	62.3	100	84.5	139.9	224.3	**2013**
37.4	62.4	100	91.4	151.5	244.0	**2014**

1. INCLUDES EMPLOYED PERSONS WHO'S WORK LOCALITY IS UNKNOWN.
2. DISTRIBUTION OF CASES IN WHICH LOCALITY OF WORK IS KNOWN.
3. UP TO 1985 THE NUMBER OF EMPLOYED PERSONS REFERS TO AGED 14+. IN ALL OTHER YEARS THE DATA REFERS TO AGED 15+.
4. DATA FROM 2012 ONWARDS IS NOT COMPARABLE WITH DATA FROM PREVIOUS YEARS.

1. כולל מועסקים שיישוב עבודתם אינו ידוע.
2. התפלגות המקרים בהם יישוב העבודה ידוע.
3. עד 1985 מספר המועסקים מתייחס לגילאי 14 ומעלה. ביתר השנים הנתונים מתייחסים לגילאי 15 ומעלה.
4. לא ניתן להשוות את הנתונים משנת 2012 ואילך לנתוני שנים קודמות. ראה הסבר במקורות והגדרות.

EMPLOYED PERSONS INHABITANTS OF THE THREE BIG CITIES & ISRAEL, BY LOCATION OF WORK & LOCALITY OF RESIDENCE

9.20

מועסקים תושבי שלוש הערים הגדולות וישראל, לפי מקום עבודה ויישוב מגורים

(2014)

LOCATION OF WORK	חיפה HAIFA	ירושלים JERUSALEM	ת"א-יפו T.A.-YAFO	ישראל ISRAEL	מקום עבודה
ABSOLUTE NUMBERS (THOUSANDS)					מספרים מוחלטים (אלפים)
TOTAL[1]	134.5	260.4	244.0	3,555.8	סה"כ[1]
IN LOCALITY OF RESIDENCE	94.3	228.3	151.5	1,596.6	ביישוב המגורים
OUTSIDE LOCALITY OF RESIDENCE	39.9	31.0	91.4	1,939.5	מחוץ ליישוב המגורים
PERCENTAGE[2]					אחוזים[2]
TOTAL	100	100	100	100	סה"כ
IN LOCALITY OF RESIDENCE	70.3	88.0	62.4	45.2	ביישוב המגורים
OUTSIDE LOCALITY OF RESIDENCE	29.7	12.0	37.6	54.8	מחוץ ליישוב המגורים

1. INCL. CASES IN WHICH LOCALITY OF WORK IS NOT KNOWN.
2. DISTRIBUTION OF CASES IN WHICH LOCALITY OF WORK IS KNOWN.

1. כולל מקרים שבהם יישוב העבודה אינו ידוע.
2. התפלגות המקרים בהם יישוב העבודה ידוע.

EMPLOYED PERSONS INHABITANTS OF T.A.-YAFO, BY LOCATION OF WORK & SEX

9.21

מועסקים תושבי ת"א-יפו, לפי מקום עבודה ומין

(2014)

LOCATION OF WORK	נשים WOMEN	גברים MEN	סה"כ TOTAL	מקום עבודה
ABSOLUTE NUMBERS (THOUSANDS)	117.8	126.3	244.0	מספרים מוחלטים (אלפים)
PERCENTAGE				אחוזים
TOTAL	100	100	100	סה"כ
WORKING IN THE METROPOLITAN AREA OF TEL AVIV[1,2]	94.4	88.7	91.5	עובדים במטרופולין תל-אביב[2,1]
CORE - T.A - YAFO	67.6	56.9	62.1	גלעין תל-אביב-יפו
INNER ZONE	15.3	14.8	15.0	טבעת פנימית
THEREOF: NORTHERN SECTION	3.8	4.1	4.0	מזה: גזרה צפונית
EASTERN SECTION	8.9	7.8	8.3	גזרה מזרחית
SOUTHERN SECTION	2.5	2.9	2.7	גזרה דרומית
MIDDLE ZONE	8.6	9.6	9.1	טבעת תיכונה
THEREOF: EASTERN SECTION	3.6	3.6	3.6	מזה: גזרה מזרחית
OUTER ZONE[2]	1.8	4.3	3.1	טבעת חיצונית[2]
WORKING OUT OF THE METROPOLITAN AREA OF TEL-AVIV	5.6	11.3	8.5	עובדים מחוץ למטרופולין ת"א

1. EXCLUDING EMPLOYED PERSONS WHO WORK IN A NON-PERMMANENT LOCALITY IN THE METROPOLITAN AREA OR EMPLOYED PERSONS WHOSE LOCALITY OF WORK IS NOT KNOWN.
2. IN THE OUTER ZONE NEW SETTLEMENTS WERE ADDED IN 2013, THEREFORE COMPARISON TO THE PAST IS NOT POSSIBLE.

1. לא כולל מועסקים העובדים ביישוב לא קבוע במטרופולין, או מועסקים שהיישוב שבו הם עובדים אינו ידוע.
2. בטבעת החיצונית התווספו יישובים בשנת 2013, ולכן לא ניתן להשוות לעבר.

מועסקים תושבי שלוש הערים הגדולות, לפי מקום העבודה
(2014)
Employed Persons Inhabitants of The Three Big Cities, by Location of Work

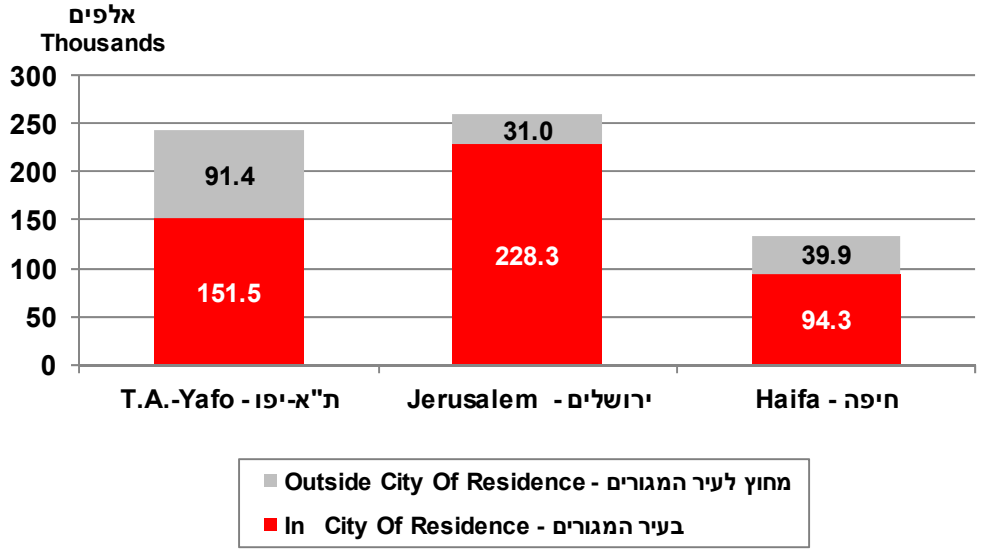

התפלגות המועסקים תושבי שלוש הערים הגדולות, לפי מקום העבודה
(2014)
Distribution of Employed Persons Inhabitants of The Three Big Cities, by Location of Work

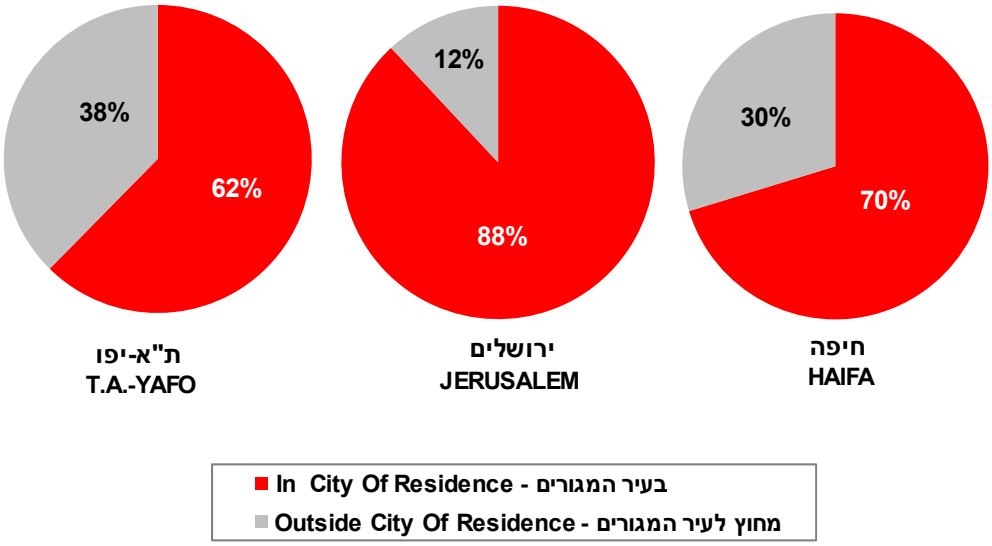

EMPLOYED PERSONS INHABITANTS OF T.A.-YAFO, BY ECONOMIC BRANCH

9.22

מועסקים תושבי ת"א-יפו, לפי ענף כלכלי

(2014-2012)

ECONOMIC BRANCH	2014	2013	2012	ענף כלכלי
ABSOLUTE NUMBERS (THOUSANDS)				**מספרים מוחלטים (אלפים)**
TOTAL	244.0	225.2	223.9	סה"כ
MANUFACTURING, MINING AND QUARRYING	14.7	13.5	13.8	תעשייה, כרייה וחציבה
CONSTRUCTION	5.8	5.5	5.6	בינוי
WHOLESALE & RETAIL TRADE, REPAIR OF MOTORVEHICLES	24.2	22.1	23.7	מסחר סיטוני וקמעוני ותיקון כלי רכב מנועיים
TRANSPORTATION, STORAGE, POSTAL & COURIER ACTIVITIES	6.0	7.6	7.7	שירותי תחבורה, אחסנה, דואר ובלדרות
ACCOMMODATION & FOOD SERVICE ACTIVITIES	14.7	14.0	15.3	שירותי אירוח ואוכל
INFORMATION & COMMUNICATIONS	23.4	22.4	19.5	מידע ותקשורת
FINANCIAL & INSURANCE ACTIVITIES	16.4	14.4	11.1	שירותים פיננסיים ושירותי ביטוח
REAL ESTATE ACTIVITIES	3.5	4.0	3.4	פעילויות בנדל"ן
PROFESSIONAL, SCIENTIFIC & TECHNICAL ACTIVITIES	34.0	30.2	30.0	שירותים מקצועיים, מדעיים וטכניים
ADMINISTRATIVE & SUPPORT SERVICE ACTIVITIES	8.6	8.7	8.8	שירותי ניהול ותמיכה
LOCAL, PUBLIC & DEFENCE ADMINISTRATION & SOCIAL SECURITY	18.1	16.3	16.6	מינהל מקומי, ציבורי וביטחון וביטוח לאומי
EDUCATION	20.0	17.2	18.2	חינוך
HUMAN HEALTH & SOCIAL WORK ACTIVITIES	23.0	20.1	17.6	שירותי בריאות ושירותי רווחה וסעד
ARTS, ENTERTAINMENT & RECREATION	11.1	9.8	10.0	אמנות, בידור ופנאי
HOUSEHOLDS AS EMPLOYERS & OTHER SERVICE ACTIVITIES	13.6	12.6	13.8	משקי בית כמעסיקים ושירותים אחרים
OTHER & UNKNOWN	6.8	6.8	8.7	אחר ולא ידוע
PERCENTAGE				**אחוזים**
TOTAL	100	100	100	סה"כ
MANUFACTURING, MINING AND QUARRYING	6.0	6.0	6.2	תעשייה, כרייה וחציבה
CONSTRUCTION	2.4	2.4	2.5	בינוי
WHOLESALE & RETAIL TRADE, REPAIR OF MOTORVEHICLES	9.9	9.8	10.6	מסחר סיטוני וקמעוני ותיקון כלי רכב מנועיים
TRANSPORTATION, STORAGE, POSTAL & COURIER ACTIVITIES	2.5	3.4	3.4	שירותי תחבורה, אחסנה, דואר ובלדרות
ACCOMMODATION & FOOD SERVICE ACTIVITIES	6.0	6.2	6.8	שירותי אירוח ואוכל
INFORMATION & COMMUNICATIONS	9.6	10.0	8.7	מידע ותקשורת
FINANCIAL & INSURANCE ACTIVITIES	6.7	6.4	5.0	שירותים פיננסיים ושירותי ביטוח
REAL ESTATE ACTIVITIES	1.4	1.8	1.5	פעילויות בנדל"ן
PROFESSIONAL, SCIENTIFIC & TECHNICAL ACTIVITIES	13.9	13.4	13.4	שירותים מקצועיים, מדעיים וטכניים
ADMINISTRATIVE & SUPPORT SERVICE ACTIVITIES	3.5	3.8	3.9	שירותי ניהול ותמיכה
LOCAL, PUBLIC & DEFENCE ADMINISTRATION & SOCIAL SECURITY	7.4	7.2	7.4	מינהל מקומי, ציבורי וביטחון וביטוח לאומי
EDUCATION	8.2	7.6	8.1	חינוך
HUMAN HEALTH & SOCIAL WORK ACTIVITIES	9.4	8.9	7.9	שירותי בריאות ושירותי רווחה וסעד
ARTS, ENTERTAINMENT & RECREATION	4.6	4.4	4.5	אמנות, בידור ופנאי
HOUSEHOLDS AS EMPLOYERS & OTHER SERVICE ACTIVITIES	5.6	5.6	6.1	משקי בית כמעסיקים ושירותים אחרים
OTHER & UNKNOWN	2.8	3.0	3.9	אחר ולא ידוע

PERCENT OF EMPLOYEES FROM TOTAL EMPLOYED PERSONS INHABITANTS OF T.A.-YAFO, BY ECONOMIC BRANCH

9.23

אחוז השכירים מסה"כ המועסקים תושבי ת"א-יפו, לפי ענף כלכלי

(2014-2012)

ECONOMIC BRANCH	2014	2013	2012	ענף כלכלי
TOTAL	**82.8**	**82.4**	**81.7**	סה"כ
MANUFACTURING, MINING AND QUARRYING	91.0	86.8	84.9	תעשייה, כרייה וחציבה
CONSTRUCTION	77.6	72.7	71.9	בינוי
WHOLESALE & RETAIL TRADE, REPAIR OF MOTORVEHICLES	84.1	82.7	83.1	מסחר סיטוני וקמעוני ותיקון כלי רכב מנועיים
TRANSPORTATION, STORAGE, POSTAL & COURIER ACTIVITIES	86.9	86.7	86.3	שירותי תחבורה, אחסנה, דואר ובלדרות
ACCOMMODATION & FOOD	89.8	91.8	89.2	שירותי אירוח ואוכל
INFORMATION & COMMUNICATIONS	85.9	88.5	86.2	מידע ותקשורת
FINANCIAL & INSURANCE ACTIVITIES	93.6	90.3	94.3	שירותים פיננסיים ושירותי ביטוח
REAL ESTATE ACTIVITIES	62.3	59.2	52.7	פעילויות בנדל"ן
PROFESSIONAL, SCIENTIFIC & TECHNICAL ACTIVITIES	63.6	67.1	62.7	שירותים מקצועיים, מדעיים וטכניים
ADMINISTRATIVE & SUPPORT SERVICE ACTIVITIES	89.3	86.9	87.7	שירותי ניהול ותמיכה
LOCAL, PUBLIC & DEFENCE ADMINISTRATION & SOCIAL SECURITY	98.5	98.3	99.6	מינהל מקומי, ציבורי וביטחון וביטוח לאומי
EDUCATION	93.2	92.7	90.0	חינוך
HUMAN HEALTH & SOCIAL WORK ACTIVITIES	82.2	83.1	81.3	שירותי בריאות ושירותי רווחה וסעד
ARTS, ENTERTAINMENT & RECREATION	46.4	41.8	50.8	אמנות, בידור ופנאי
HOUSEHOLDS AS EMPLOYERS & OTHER SERVICE ACTIVITIES	84.5	80.5	89.1	משקי בית כמעסיקים ושירותים אחרים
OTHER & UNKNOWN	92.7	92.9	91.5	אחר ולא ידוע

EMPLOYED INHABITANTS OF T.A.-YAFO, BY ECONOMIC BRANCH & SEX

9.24

מועסקים תושבי ת"א-יפו, לפי ענף כלכלי ומין

(2014-2012)

ECONOMIC BRANCH	2014	2013	2012	ענף כלכלי
MEN				**גברים**
ABSOLUTE NUMBERS (THOUSANDS)				**מספרים מוחלטים (אלפים)**
TOTAL	**126.3**	**117.9**	**116.6**	סה"כ
MANUFACTURING, MINING AND QUARRYING	9.2	9.3	9.5	תעשייה, כרייה וחציבה
CONSTRUCTION	5.1	5.0	5.0	בינוי
WHOLESALE & RETAIL TRADE, REPAIR OF MOTORVEHICLES	14.0	13.4	14.5	מסחר סיטוני וקמעוני ותיקון כלי רכב מנועיים
TRANSPORTATION, STORAGE, POSTAL & COURIER ACTIVITIES	4.7	5.4	5.1	שירותי תחבורה, אחסנה, דואר ובלדרות
ACCOMMODATION & FOOD SERVICE ACTIVITIES	9.0	8.4	8.4	שירותי אירוח ואוכל
INFORMATION & COMMUNICATIONS	15.1	15.2	12.6	מידע ותקשורת
FINANCIAL & INSURANCE ACTIVITIES	8.0	7.2	5.0	שירותים פיננסיים ושירותי ביטוח
REAL ESTATE ACTIVITIES	2.2	2.9	2.3	פעילויות בנדל"ן
PROFESSIONAL, SCIENTIFIC & TECHNICAL ACTIVITIES	17.6	13.8	15.7	שירותים מקצועיים, מדעיים וטכניים
ADMINISTRATIVE & SUPPORT SERVICE ACTIVITIES	4.5	5.1	4.9	שירותי ניהול ותמיכה
LOCAL, PUBLIC & DEFENCE ADMINISTRATION & SOCIAL SECURITY	10.9	9.4	9.2	מינהל מקומי, ציבורי וביטחון וביטוח לאומי
EDUCATION	6.3	5.6	5.9	חינוך
HUMAN HEALTH & SOCIAL WORK ACTIVITIES	5.9	5.2	5.0	שירותי בריאות ושירותי רווחה וסעד
ARTS, ENTERTAINMENT & RECREATION	6.5	5.4	4.8	אמנות, בידור ופנאי
HOUSEHOLDS AS EMPLOYERS & OTHER SERVICE ACTIVITIES	3.3	2.6	3.2	משקי בית כמעסיקים ושירותים אחרים
OTHER & UNKNOWN	4.0	4.1	5.6	אחר ולא ידוע
WOMEN				**נשים**
ABSOLUTE NUMBERS (THOUSANDS)				**מספרים מוחלטים (אלפים)**
TOTAL	**117.8**	**107.3**	**107.3**	סה"כ
MANUFACTURING, MINING AND QUARRYING	5.6	4.3	4.3	תעשייה, כרייה וחציבה
CONSTRUCTION	(0.8)	(0.5)	(0.6)	בינוי
WHOLESALE & RETAIL TRADE, REPAIR OF MOTORVEHICLES	10.2	8.7	9.2	מסחר סיטוני וקמעוני ותיקון כלי רכב מנועיים
TRANSPORTATION, STORAGE, POSTAL & COURIER ACTIVITIES	1.3	2.2	2.6	שירותי תחבורה, אחסנה, דואר ובלדרות
ACCOMMODATION & FOOD SERVICE ACTIVITIES	5.8	5.6	6.9	שירותי אירוח ואוכל
INFORMATION & COMMUNICATIONS	8.3	7.2	6.9	מידע ותקשורת
FINANCIAL & INSURANCE ACTIVITIES	8.4	7.2	6.2	שירותים פיננסיים ושירותי ביטוח
REAL ESTATE ACTIVITIES	1.3	1.2	1.1	פעילויות בנדל"ן
PROFESSIONAL, SCIENTIFIC & TECHNICAL ACTIVITIES	16.4	16.4	14.4	שירותים מקצועיים, מדעיים וטכניים
ADMINISTRATIVE & SUPPORT SERVICE ACTIVITIES	4.1	3.6	3.9	שירותי ניהול ותמיכה
LOCAL, PUBLIC & DEFENCE ADMINISTRATION & SOCIAL SECURITY	7.2	6.9	7.4	מינהל מקומי, ציבורי וביטחון וביטוח לאומי
EDUCATION	13.8	11.6	12.3	חינוך
HUMAN HEALTH & SOCIAL WORK ACTIVITIES	17.1	15.0	12.6	שירותי בריאות ושירותי רווחה וסעד
ARTS, ENTERTAINMENT & RECREATION	4.6	4.5	5.2	אמנות, בידור ופנאי
HOUSEHOLDS AS EMPLOYERS & OTHER SERVICE ACTIVITIES	10.2	9.9	10.5	משקי בית כמעסיקים ושירותים אחרים
OTHER & UNKNOWN	2.9	2.6	3.1	אחר ולא ידוע

PERCENT OF MEN INHABITANTS OF T.A.-YAFO, FROM TOTAL EMPLOYED PERSONS INHABITANTS OF T.A.-YAFO, BY ECONOMIC BRANCH

9.25

אחוז הגברים תושבי ת"א-יפו מכלל המועסקים תושבי ת"א-יפו, לפי ענף כלכלי

(2014-2012)

ECONOMIC BRANCH	2014	2013	2012	ענף כלכלי
TOTAL	**51.7**	**52.3**	**52.1**	**סה"כ**
MANUFACTURING, MINING AND QUARRYING	62.2	68.3	68.8	תעשייה, כרייה וחציבה
CONSTRUCTION	86.6	91.2	89.2	בינוי
WHOLESALE & RETAIL TRADE, REPAIR OF MOTORVEHICLES	57.7	60.6	61.1	מסחר סיטוני וקמעוני ותיקון כלי רכב מנועיים
TRANSPORTATION, STORAGE, POSTAL & COURIER ACTIVITIES	78.1	71.4	65.9	שירותי תחבורה, אחסנה, דואר ובלדרות
ACCOMMODATION & FOOD SERVICE ACTIVITIES	60.8	59.7	55.1	שירותי אירוח ואוכל
INFORMATION & COMMUNICATIONS	64.6	67.8	64.7	מידע ותקשורת
FINANCIAL & INSURANCE ACTIVITIES	48.6	49.8	44.4	שירותים פיננסיים ושירותי ביטוח
REAL ESTATE ACTIVITIES	62.8	71.0	67.4	פעילויות בנדל"ן
PROFESSIONAL, SCIENTIFIC & TECHNICAL ACTIVITIES	51.8	45.8	52.2	שירותים מקצועיים, מדעיים וטכניים
ADMINISTRATIVE & SUPPORT SERVICE ACTIVITIES	52.8	58.9	55.6	שירותי ניהול ותמיכה
LOCAL, PUBLIC & DEFENCE ADMINISTRATION & SOCIAL SECURITY	60.4	57.9	55.6	מינהל מקומי, ציבורי וביטחון וביטוח לאומי
EDUCATION	31.4	32.5	32.2	חינוך
HUMAN HEALTH & SOCIAL WORK ACTIVITIES	25.8	25.7	28.2	שירותי בריאות ושירותי רווחה וסעד
ARTS, ENTERTAINMENT & RECREATION	58.4	54.6	48.1	אמנות, בידור ופנאי
HOUSEHOLDS AS EMPLOYERS & OTHER SERVICE ACTIVITIES	24.7	20.9	23.4	משקי בית כמעסיקים ושירותים אחרים
OTHER & UNKNOWN	58.3	61.2	64.3	אחר ולא ידוע

EMPLOYED PERSONS INHABITANTS OF T.A.-YAFO, BY OCCUPATION

9.26

מועסקים תושבי ת"א-יפו, לפי משלח יד

(2014-2012)

OCCUPATION	2014	2013	2012	משלח יד
ABSOLUTE NUMBERS (THOUSANDS)				מספרים מוחלטים (אלפים)
TOTAL	244.0	225.2	223.9	סה"כ
MANAGERS	29.9	29.5	29.1	מנהלים
ASSOCIATE PROFESSIONALS	88.2	79.1	76.7	בעלי משלח יד אקדמי
PRACTICAL ENGINEERS ,TECHNICIANS, AGENTS, AND ASSOCIATE PROFESSIONALS	34.9	29.7	28.0	הנדסאים, טכנאים, סוכנים ובעלי משלח יד נלווה
CLERICAL SUPPORT WORKERS	14.6	14.9	13.8	פקידים כלליים ועובדי משרד
SERVICE & SALES WORKERS	38.9	37.4	38.6	עובדי מכירות ושירותים
SKILLED WORKERS	14.5	14.6	15.9	עובדים מקצועיים
ELEMENTARY OCCUPATIONS	12.2	10.3	9.9	עובדים בלתי מקצועיים
AGRICULTURAL WORKERS & UNKNOWN	10.9	9.6	11.9	עובדים בחקלאות ולא ידוע
PERCENTAGE				אחוזים
TOTAL	100	100	100	סה"כ
MANAGERS	12.2	13.1	13.0	מנהלים
ASSOCIATE PROFESSIONALS	36.1	35.1	34.3	בעלי משלח יד אקדמי
PRACTICAL ENGINEERS ,TECHNICIANS, AGENTS, AND ASSOCIATE PROFESSIONALS	14.3	13.2	12.5	הנדסאים, טכנאים, סוכנים ובעלי משלח יד נלווה
CLERICAL SUPPORT WORKERS	6.0	6.6	6.1	פקידים כלליים ועובדי משרד
SERVICE & SALES WORKERS	15.9	16.6	17.3	עובדי מכירות ושירותים
SKILLED WORKERS	6.0	6.5	7.1	עובדים מקצועיים
ELEMENTARY OCCUPATIONS	5.0	4.6	4.4	עובדים בלתי מקצועיים
AGRICULTURAL WORKERS & UNKNOWN	4.5	4.3	5.3	עובדים בחקלאות ולא ידוע
% OF ISRAEL				% מישראל
TOTAL	6.9	6.5	6.7	סה"כ
MANAGERS	8.5	8.5	8.5	מנהלים
ASSOCIATE PROFESSIONALS	10.1	9.7	9.7	בעלי משלח יד אקדמי
PRACTICAL ENGINEERS ,TECHNICIANS, AGENTS, AND ASSOCIATE PROFESSIONALS	7.4	6.7	6.6	הנדסאים, טכנאים, סוכנים ובעלי משלח יד נלווה
CLERICAL SUPPORT WORKERS	5.7	5.7	5.4	פקידים כלליים ועובדי משרד
SERVICE & SALES WORKERS	5.9	5.7	6.2	עובדי מכירות ושירותים
SKILLED WORKERS	3.0	3.0	3.4	עובדים מקצועיים
ELEMENTARY OCCUPATIONS	5.6	5.1	5.0	עובדים בלתי מקצועיים
AGRICULTURAL WORKERS & UNKNOWN	4.6	4.0	4.7	עובדים בחקלאות ולא ידוע

WORK SEEKERS AT LABOUR EXCHANGE FOR AUDLTS IN THE THREE BIG CITIES & IN ISRAEL

9.27

דורשי עבודה בלשכת תעסוקה למבוגרים, בשלוש הערים הגדולות ובישראל

(2014-1998)

אחוז מישראל % OF ISRAEL			ממוצע חודשי של דורשי עבודה MONTHLY AVERAGE OF WORK SEEKERS				שנה YEAR
חיפה HAIFA	ירושלים JERUSALEM	ת"א-יפו T.A.-YAFO	חיפה HAIFA	ירושלים JERUSALEM	ת"א-יפו T.A.-YAFO	ישראל ISRAEL	
5.0	5.2	5.2	7,805	8,199	8,188	156,215	**1998**
5.1	4.7	5.1	8,183	7,592	8,205	160,594	**[1]1999**
5.3	4.8	4.7	8,758	7,930	7,698	164,985	**2000**
4.9	5.3	5.4	9,195	9,880	9,995	186,718	**2001**
4.2	4.8	5.5	8,449	9,497	10,980	198,841	**[2]2002 I–III**
4.7	4.8	4.8	9,561	9,841	9,822	203,399	**2003 I-III**
4.6	5.4	4.4	10,699	12,516	10,128	230,370	**2004**
4.5	5.8	4.1	10,389	13,171	9,430	228,726	**2005**
4.5	5.1	4.1	9,631	11,035	8,812	216,147	**2006**
4.3	4.9	4.1	8,629	8,629	8,074	199,236	**2007**
4.2	4.6	3.9	8,033	8,820	7,458	190,243	**2008**
4.2	4.4	4.2	9,427	10,018	9,572	226,427	**2009**
4.2	4.8	3.9	8,636	9,780	8,025	205,869	**2010**
3.8	5.0	3.8	7,659	10,206	7,681	203,576	**2011**
3.4	5.2	3.9	7,073	10,772	8,044	208,525	**2012**
3.2	5.6	3.9	7,040	12,164	8,505	219,124	**2013**
3.2	6.0	3.6	6,602	12,445	7,549	208,723	**2014**

1. AUGUST IS NOT INCLUDED IN THE AVERAGE.
2. IN 2002 NOT INCLUDING ACADEMIC WORK SEEKERS.

1. הממוצע אינו כולל את חודש אוגוסט.
2. שנת 2002 לא כוללת אקדמאים.

WORK SEEKERS AT LABOUR EXCHANGE FOR ADULTS, BY SEX, EDUCATION & AGE (MONTHLY AVERAGE)

9.28

דורשי עבודה בלשכת תעסוקה למבוגרים, לפי מין, השכלה וגיל (ממוצע חודשי)

(2014 ,2013)

DESCRIPTION	% OF ISRAEL % מישראל		T.A.-YAFO ת"א-יפו		פירוט
	2014	2013	2014	2013	
TOTAL-WORK SEEKERS	**3.6**	**3.9**	**7,549**	**8,505**	**סה"כ - דורשי עבודה**
THEREOF: WORK SEEKERS 20+DAYS	3.4	3.6	5,463	5,694	**מזה: דו"ע 20+ ימים**
NEW WORK SEEKERS	5.4	5.1	1,105	1,473	**דו"ע חדשים**
PERCENTAGE					**אחוזים**
SEX			**100**	**100**	**מין**
MEN	4.1	4.4	49.4	49.7	**גברים**
WOMEN	3.3	3.5	50.6	50.3	**נשים**
EDUCATION (YEARS OF STUDY)			**100**	**100**	**השכלה (שנות לימוד)**
0-6	3.2	3.5	18.3	19.6	**0-6**
7-9	1.4	1.8	3.4	3.8	**7-9**
10-12	3.2	3.5	53.9	53.8	**10-12**
13+	8.9	9.2	24.4	22.8	**13+**
AGE			**100**	**100**	**גיל**
18-34	4.2	4.4	28.9	31.9	**18-34**
35-44	3.9	4.3	24.4	24.0	**35-44**
45+	3.2	3.4	46.6	44.1	**45+**